ఇతర రాష్ట్రాలు, ప్రపంచ దేశాల ముఖ్యమైన పరిణామాలు
సామాజిక, ఆర్థిక, రాజకీయ పుస్తక సమీక్షలు
ప్రతి ఆదివారం 'వార్త' మెయిన్‌లో ఒక పూర్తి పేజీ

తెలుగు జాతీయ దినపత్రిక
వార్త
epaper.vaartha.com WWW.VAARTHA.COM
తాడేపల్లిగూడెం fb.com/vaartha
Published fromTadepalligudem, Vijayawada, Hyderabad, Visakhapatnam, Rajahmundry, Guntur, Nizamabad, Ongole, Warangal, Tirupathi, Kadapa, Kurnool, Anantapur, Karimnagar, Mahabubnagar, Khammam, Nellore, Nalgonda, Srikakulam
24-10-2024 గురువారం సంపుటి: 30 సంచిక: 266 పేజీలు: 10+4 వెల: 6.50

అసలు చట్టాలు అమలవుతున్నాయా? సుప్రీం 5లో
ఛోటా రాజన్‌కు బెయిలు మంజూరు

దీపావళి నుంచి ఉచిత గ్యాస్

బుధవారం సిఎం చంద్రబాబు అధ్యక్షతన జరిగిన మంత్రిమండలి సమావేశం దృశ్యం

3 సిలిండర్లు ఇచ్చేందుకు కేబినెట్ ఆమోదం
ఇక ఇసుక పూర్తిగా ఉచితం
శారదా పీఠం భూకేటాయింపులు రద్దు
ఆలయ కమీటీల సభ్యుల సంఖ్య పెంపు
రాష్ట్ర కేబినెట్ కీలక నిర్ణయాలు

విజయవాడ అక్టోబరు 23 ప్రభాతవార్త ప్రతినిధి: సిఎం చంద్రబాబు అధ్యక్షతన సమావేశమైన ఎపి మంత్రి వర్గం పలు కీలక నిర్ణయాలు తీసుకుంది. దీపావళి నుంచి 3 ఉచిత గ్యాస్ సిలిండర్లు ఇచ్చేందుకు మంత్రివర్గం ఆమోదం తెలిపింది. నగదు చెల్లించి సిలిండర్ కొనుగోలు చేస్తే 48 గంటల్లో తిరిగి అకౌంట్‌లో నగదు జమయ్యేలా చూడాలని నిర్ణయించారు. ఒకేసారి మూడు సిలిండర్లు తీసుకోకుండా ప్రతి నాలుగు నెలలకు ఒక సిలిండర్ ఇవ్వాలని నిర్ణయించారు. ఈ పథకం ద్వారా రాష్ట్ర ప్రభుత్వంపై ఏడాదికి రూ.2700 కోట్ల భారం పడుతుందని మంత్రివర్గంలో చర్చ జరిగింది.రాష్ట్రం ప్రభుత్వం ఎన్నికల్లో ఇచ్చిన సూపర్ సిక్ వాగ్దానాలన్నింటిని అమలు చేస్తామని సిఎం చంద్రబాబునాయుడు స్పష్టం చేసారు.అందులో భాగంగానే దీపం పథకం కింద ఈ నెల 31 నుంచి మూడు వంట గ్యాస్ సిలెండర్లను ఇస్తున్నట్లు తెలిపారు. ఇది రాష్ట్ర మహిళలకు ప్రభుత్వం అందిస్తున్న దీపావళి కానుకని స్పష్టం చేసారు.

రాష్ట్రంలో అర్హులైన మహిళలందరికి ఉచిత గ్యాస్ సిలెండర్లు అందించడం జరుగుతుందన్నారు. ఎల్పీజీ గ్యాస్ కనెక్షన్ కలిగి, అర్హతలు ప్రతి కుటుంబానికి గ్యాస్ సిలెండర్లు ఇస్తామన్నారు. ఏడాదికి నాలుగు నెలల వ్యవధి ఒక్కో ఉచిత గ్యాస్ సిలెండరు ఇస్తామన్నారు. గ్యాస్ సిలెండరు కోసం ఈ నెల 24 నుండి బుకింగ్ ఏర్పాట్లు చేసామన్నారు.ఈ నెల 31న సిలెండరు ఇస్తామన్నారు. గ్యాస్ సిలెండరు తీసుకున్న లబ్దిదారులకు రెండు రోజుల్లో వారి బ్యాంకు ఖాతాల్లో సబ్సిడీ మొత్తం వేస్తామన్నారు,ఇప్పుడున్న పరిస్థితుల్లో ప్రభుత్వానికి ఇబ్బందన్నారు.అయినప్పటికి ఇచ్చిన మాటకు కట్టుబడి ఉచిత సిలెండరు ఇస్తున్నామన్నారు. ఉచిత ఇసుక విధానంలో సీనరేజ్, జీఎస్టీ ఛార్జీల రద్దుకు మంత్రివర్గం ఆమోదం తెలిపింది. సీనరేజ్ ఛార్జీల రద్దు వల్లే ప్రభుత్వంపై రూ.264 కోట్ల భారమని అంచనావేశారు. ఉచిత ఇసుక లక్ష్యం నెరవేర్చేందుకు నష్టం భరిద్దామని సిఎం చెప్పినట్టు సమాచారం. పట్టా భూముల్లో ఎవరి ఇసుక వారు తీసుకునేందుకు మంత్రివర్గం ఆమోదం తెలిపింది. ఉచిత ఇసుక సరిగా అమలయ్యేలా చూడాలని మంత్రులు జిల్లా ఇన్‌ఛార్జి మంత్రులకు సిఎం ఆదేశాలు జారీ చేశారు.

ఇసుక లేని జిల్లాల్లో మినరల్ డీలర్లను పెట్టి ధరల నియంత్రణ చేపట్టాలని నిర్ణయించారు. ఉచిత ఇసుక విధానాన్ని పక్కగా అమలు చేయాలన్నారు. ఇసుక లభ్యతను పెంచేందుకు సీనరేజీని రద్దు చేసినట్లు వివరించారు. చెన్నయి, హైదారాబాద్, బెంగుళూరు మార్గాలో తరలింపు అధికంగా జరుగుతోందని నివేదికలు ఉన్నాయన్నారు.ఆయా మార్గాల్లో చెక్‌పోస్టులు ఏర్పాటుచేసి పటిష్ట పర్యవేక్షణ ఉండాలని చంద్రబాబు స్పష్టం చేసారు. ఉచిత ఇసుక విధానం నిబంధన >>2

బుధవారం రష్యాలోని కజన్‌లో బ్రిక్స్ సమావేశాల సందర్భంగా భేటీ అయిన చైనా అధ్యక్షుడు జిన్‌పింగ్, రష్యా అధ్యక్షుడు పుతిన్, ప్రధాని మోడీ

యుద్ధాల శకానికి తెర
ఇక అంతా దౌత్య బంధమే
సవాళ్లను సమష్టిగా ఎదుర్కొందాం
విభజన సిద్ధాంతాలు లేని కూటమి
బ్రిక్స్ సదస్సులో ప్రధాని మోడీ

కజన్, అక్టోబరు 23: యుద్ధానికి భారత్ వ్యతిరేకమని, చర్చలు, దౌత్యసంప్రదింపులద్వారానే సమస్యలు పరిష్కారం అవుతాయని భారత్ విశ్వసిస్తున్నదని ప్రధానిమోడీ వెల్లడించారు. బ్రిక్స్ సమావేశాల్లో పాల్గొనేందుకు రష్యా చేరుకున్న మోడీ కజాన్‌నగరంలో జరుగుతున్న ఐదు దేశాల కూటమిదేశాలను కలుసుకున్నారు. ఈ సందర్భంగా రష్యా అధ్యక్షుడు వ్లాదిమిర్‌పుతిన్‌తో భేటీ తర్వాత బ్రిక్స్ సమావేశంలో పాల్గొన్న మోడీ కీలక ప్రసంగంచేసారు. ఇప్పటికే పుతిన్‌వద్ద కూడా ఇదే అంశాన్ని ప్రస్తావించారు. అన్ని వివాదాలను చర్చలద్వారానే పరిష్కరించుకోవచ్చని, యుద్ధాలశకం ముగిసిందని ఆయనఅన్నారు. ప్రపంచం మొత్తం అనేక తీవ్రస్థాయి సవాళ్లను ఎదుర్కొంటున్న >>2

జిన్‌పింగ్‌తో ప్రధాని మోడీ భేటీ 7లో

మంత్రులకు సిఎం 'క్లాస్'

విజయవాడ అక్టోబరు 23 ప్రభాతవార్త ప్రతినిధి: సచివాలయంలో ముఖ్యమంత్రి నారా చంద్రబాబు నాయుడు అధ్యక్షతన జరిగిన కేబినెట్ సమావేశంలో కీలక నిర్ణయాలకు ఆమెదముద్ర పడింది. అయితే కేబినెట్ సమావేశం ముగిసిన తర్వాత మంత్రులతో ప్రత్యేకంగా సమావేశం అయ్యారు సీఎం చంద్రబాబు తాజా రాజకీయ పరిస్థితులపై చర్చ సాగినట్టుగా తెలుస్తుండగా మంత్రులతో చంద్రబాబు సీరియస్ కామెంట్స్ చేశారు. మంత్రులు ప్రోయాక్టివ్‌గా పని చేయాలని స్పష్టం చేశారు. మంత్రులు స్పీడ్ పెంచాలి, అదే సమయంలో సమర్ధంగా పని చేయాలంటూ మంత్రులకు క్లాస్ తీసుకున్నారు. ఇకనుంచి ప్రతిరోజు ముఖ్యమేనంటూ సిఎం చంద్రబాబు కీలక వ్యాఖ్యలు చేశారు.

రైల్వే సిబ్బందికి 3శాతం డిఎ
జులై 1 నుంచి వర్తింపు

గుంతకల్లు రైల్వే,అక్టోబరు 23,ప్రభాతవార్త: రైల్వే మంత్రిత్వ శాఖతో పాటు,కేంద్ర ప్రభుత్వ సర్వీసులలో పనిచేస్తున్న సిబ్బందికి, పెన్షనర్లకు అదనంగా మరో మూడు శాతం కరువుభత్యం/భృతిని కేంద్ర ప్రభుత్వం ఆమోదించడంతో రైల్వే మంత్రిత్వ శాఖ ఈ మేరకు కేంద్రప్రభుత్వ నిర్ణయాన్ని అమలు చేసేందుకు ప్రక్రియలో భాగంగా రైల్వే బోర్డును మానవ వనరుల మేనేజ్‌మెంట్ సర్వీసుల విభాగం డిప్యూటీ డైరెక్టర్ తాజాగా ఆదేశాలు జారీ చేశారు. ఈ నెల 16న ప్రధాన మంత్రి >>2

వైసిపికి గట్టిదెబ్బ
వాసిరెడ్డి పద్మ రాజీనామా

విజయవాడ,అక్టోబరు23,ప్రభాతవార్తప్రతినిధి: వైసిపికి గట్టి దెబ్బ తగిలింది. ఆ పార్టీ మహిళా నేత, మహిళా కమీషన్ మాజీ చైర్మన్ వాసిరెడ్డి పద్మ ఆ పార్టికి రాజీనామా చేసారు.గత కొంత కాలం నుంచి ఆమె పార్టీ కార్యక్రమాలకు ఆమె దూరంగా ఉంటున్నారు.ఈ క్రమంలో ఈ రోజు తాను పార్టీకి రాజీనామా చేసి, ఆ లేఖను పార్టీ కార్యాలయానికి పంపారు.ఈ సందర్భంగా ఆమె మాట్లాడుతూ వైసిపి అధ్యక్షుడు వైఎస్ జగన్‌పై తీవ్ర విమర్శలు చేసారు.గత అయిదేళ్లలో జగన్ పేద ప్రజలను దోచుకున్నారు.అయిదేళ్లలో మహిళలకు ప్రాధాన్యతను ఇవ్వలేదు. గత ప్రభుత్వంలో ఎన్నో అవమానాలు జరిగినా క్రమశిక్షణ కలిగిన పార్టీ కార్యకర్తగా భరించానన్నారు. గత ప్రభుత్వ హయంలోను అనేక దాడులు జరిగాయి. సిఎం హోదాలో జగన్ పరామర్శించలేదు. మహిళలపై జరుగుతున్న >>2

అంకారాలో భారీ ఉగ్రదాడి
ఇద్దరు టెర్రిస్టులు, ముగ్గురు పౌరులు మృతి
మరో 14 మందికి తీవ్రగాయాలు

అంకారా, అక్టోబరు 23: తుర్కియే రాజధాని అంకారాలో భారీ ఉగ్రదాడి జరిగింది.ఈదాడిలో ఇద్దరు ఉగ్రవాదులతోపాటు ముగ్గురుపౌరులు చనిపోయారు. మరో 14 మందికి తీవ్ర గాయాలయినట్లు తుర్కియే అధికారులు తెలిపారు. టర్కీ ఏరోస్పేస్ ఇండస్ట్రీస్‌ప్రధాన కార్యాలయంపై బుధవారం భయంకరమైన దాడిజరిగింది. తుపాకులు బాంబులతో దాడిచేసారు. అంకారాలోని కప్రో మాంకజాన్‌లోని టియుఎస్ఎఎస్ సౌకర్యాలపై తీవ్రవాదదాడిజరిగింది. పదిమందికంటే ఎక్కువ మంది ప్రజలు చనిపోయినట్లు తెలుస్తోందని అంతర్గత వ్యవహారాల మంత్రి అలీ యెర్లికాయ సోషల్ మీడియాలో ట్వీట్‌చేసారు. ఈ దాడికి పాల్పడింది ఎవరన్నది స్పష్టత >>2

వరి సేకరణ కోసం
1800 కోట్ల తాజా రుణం

బుధవారం మీడియా సమావేశంలో రాష్ట్ర మంత్రులు నాదెండ్ల, కొలుసు పార్థసారధి, అనిత,కొల్లు రవీంద్ర

మొదటి 100 రోజుల్లోనే రూ. 1674 కోట్ల ధాన్యం బకాయిలు చెల్లింపు
మీడియాకు వెల్లడించిన మంత్రులు కొలను, నాదెండ్ల, అనిత, కొల్లు రవీంద్ర

విజయవాడ,అక్టోబరు23, ప్రభాతవార్తప్రతినిధి: రాష్ట్రంలో వరి సేకరణకోసం ఎపిమార్క్‌పెడ్ ద్వారా రూ.1800ల కోట్లు మేర తాజా రుణం పొందేందుకై ప్రభుత్వ హామీని జారీ చేసేందుకు ప్రభుత్వం నిర్ణయం తీసుకుంది. ఎపి పౌర సరఫరాల కార్పోరేషనన లిమిటెడ్ ఆధ్వర్యంలో 2924-25 ఈ కార్యక్రమం జరుగుతుంది,బుధవారం ఎపి సచివాలయంలో మంత్రులు కొలను పార్థసారధి, నాదెండ్ల మనోహర్, వంగలపూడి అనిత.కొల్లు రవీంద్ర సంయుక్తంగా నిర్వహించిన సంయుక్త మీడియా సమావేశంలో వారు మాట్లాడుతూ సిఎం చంద్రబాబు నాయుడు అధ్యక్షతన నిర్వహించిన మంత్రి మండలి సమావేశంలో ఈ నిర్ణయం తీసుకున్నట్లు తెలిపారు.రైతన్న సంక్షేమం లక్ష్యంగా వ్యవసాయానికి ప్రభుత్వం పెద్ద పీట వేస్తోందన్నారు. మన ప్రభుత్వం అధికారలోనికి వచ్చిన తరువాతగత ప్రభుత్వం రైతన్నలకు పెట్టిన ధాన్యం బకాయిలను 100 రోజులల్లో రూ.1674 కోట్లును చెల్లించింది. ప్రస్తుత ఆర్థిక సంవత్సరంలో వ్యవసాయరంగానికి రూ264కోట్లురుణాలు అందజేయాలన్నారు. ఎపి విత్తన సంస్థ ఇప్పటికే ఎపి సహకార బ్యాంకునుంచి రుణాలను తీసుకుందన్నారు.

రూ 80కోట్ల బ్యాంక్ రుణానికి ప్రభుత్వం గ్యారెంటీ కొనసాగించడానికి ప్రతినాదనను రాష్ట్ర మంత్రివర్గం అంగీకరించిందన్నారం. దీపావళిపండుగ వచ్చిందనే విధంగా ఉచిత గ్యాస్‌సిలెండర్లు పంపిణీ జరుగుతుందన్నారు.ఈరోజు గ్యాస్‌సిలెండరు 894.92గా ఉందన్నారు.ఏడాదికి ఉచితంగా మూడు సిలెండర్లు అంటే రూ.2684 మేర లబ్ది లభిస్తోందన్నారు. జాతీయ మానవ హక్కుల కమీషన్ న్యూ ఢిల్లీ,భారత ప్రభుత్వ సామాజిక న్యాయమంత్రిత్వ శాఖ నుంచి అందిన సమాచారం ప్రకారం కుష్టు. బదిర,మూగవారి పట్ల వివక్షతను నిర్మూలించేందుకు శాసనసభ ముందు ఉంచడానికి చేసిన ప్రతిపాదనకు రాష్ట్ర మంత్రి మండలి ఆమోదం తెలిపిందన్నారు. ఇసుక రవాణా పూర్తి పారదర్శకంగా నిర్ణయిస్తామన్నారు. సూపర్ సిక్స్ సంబంధించిన ప్రతి హామీ అమలు లోకి వస్తోందన్నారు.దీపావళికి దీపం పథకం ప్రారంభవుతుందన్నారు.విద్యార్థులకు రూ. వందల కోట్లు రావాల్సిన రీఎయింబర్స్‌ను చెల్లించేందుకు మంత్రి మండలి కీలక నిర్ణయం తీసుకుందన్నారు.

ఉత్తరాంధ్రకు వర్ష సూచన
రేపు తెల్లవారుజామున 'దానా' తుఫాన్ తీరందాటే అవకాశం

విజయవాడ అక్టోబరు 23 ప్రభాతవార్త ప్రతినిధి: తూర్పు మధ్య బంగాళాఖాతంలో దానా తుఫాన్, రేపటికి వాయువ్య బంగాళాఖాతంలో తీవ్ర తుఫానుగా రూపాంతరం చెందుతుంది. గడిచిన 6 గంటల్లో గంటకు 15 కిమీ వేగంతో కదులుతున్న తుపాన్, గురువారం అర్ధరాత్రి నుంచి శుక్రవారం తెల్లవారుజామున లోపు తీరం దాటే అవకాశం ఉంది. పూరీ-సాగర్ ద్వీపం మధ్య భితార్కానికా మరియు ధమ్రా సమీపంలో తీరం దాటనున్నట్లు తెలుస్తుంది. ప్రస్తుతానికి పారాదీప్ కి 520 కి.మీ సాగర్ ద్వీపానికి 600 కిమీ మరియు ఖేపుపరా కి 610 కిమీ దూరంలో దానా తుపాన్ కేంద్రీకృతమై ఉంది. దీని ప్రభావంతో శ్రీకాకుళం, విజయనగరం జిల్లాలోని తీరప్రాంతంవెంబడి ఈరోజు మధ్యాహ్నం నుంచి గంటకు 80-100 కిమీ వేగంతో ఈదురు గాలులు వీచే అవకాశం ఉంది . రేపు రాత్రి నుంచి 100-110కిమీవేగంతో బలమైన ఈదురు గాలులు వీచే అవకాశం ఉంది. భారీ >>2

ఈసారి నాకోసం.. ఓట్లడుగుతున్నా!
నామినేషన్ అనంతరం వయనాడ్‌లో ప్రియాంక

మీ అనుబంధాన్ని ఎన్నిటికీ మరువలేను..
35 యేళ్లలో మొదటి సారి తనకోసం ప్రచారం చేసుకొంటున్నానన్న యువనేత

కాల్పెట్టా, అక్టోబరు 23: కాంగ్రెస్ పార్టీకోసం 35 ఏళ్లుగా ప్రచారంచేస్తూ మీ ఓట్లను అభ్యర్థిస్తూ వస్తున్నా. మొదటి సారి నాకోసం మిమ్మల్ని ఓట్లకోసం అభ్యర్థిస్తున్నా, వాయనాడు నియోజకవర్గంనుంచి తనను దీవించాలంటూ ఎఐసిసి ప్రధాన కార్యదర్శి వాయనాడు కాంగ్రెస్ అభ్యర్థి ప్రియాంక గాంధీ వాద్రా విజ్ఞప్తిచేసారు. వయనాడు రిటర్నింగ్ అధికారికి నామినేషన్‌పత్రాలను దాఖలుచేసిన తర్వాత జరిగిన భారీ ర్యాలీలో ఆమె ప్రజలనుద్దేశించి ప్రసంగించారు. 1989 సంవత్సరం నుంచి తాను 17 ఏళ్ల వయసునుంచి కూడా తన తండ్రి దివంగత ప్రధాని రాజీవ్‌గాంధీకోసం ప్రచారంచేసానని, అంతేకాకుండా తనతల్లి, సోదరుడుఎంతోమంది కాంగ్రెస్ నేతల విజయం కోసం ప్రచారంచేసానని తనకోసం ఓట్లు వేయమని ప్రచారం చేసుకోవడం తనకు ఇదే మొదటి సారి అని ప్రియాంక స్పష్టంచేసారు. అధికారంలో ఉన్న నేతలు ప్రజాప్రతినిధులు మతం ఆధారంగా విభజన సిద్ధాంతాలు అమలుచేస్తున్నారని, విద్వేషాలను పెంచిపోషిస్తున్నారని, స్వాతంత్ర్యం తర్వాత మన దేశంలో ఎన్నడూ ఇలాంటి ఆలోచనలు రాలేదని ఆమె గుర్తుచేసారు. బిజెపి వాయనాడు ఎంపి అభ్యర్థి నవ్యాహరిదాస్ తానే అన్నివిధాలా ప్రియాంకకంటే అనుభవశాలినని చేసిన వ్యాఖ్యలపై ఆమె పరోక్షంగా చురకలు వేసారు.

వాయనాడు యుడిఎఫ్ అభ్యర్థిగా తాను పోటీచేసేందుకు అవకాశం ఇచ్చిన ఎఐసిసి అధ్యక్షుడు మల్లిఖార్జున్‌ఖర్గేకు ఆమె కృతజ్ఞతలు చెప్పారు. వాయనాడు ప్రజల తరపున ప్రాతినిధ్యం వహించడం తనకు లభించిన అరుదైన గౌరవంగా భావిస్తున్నానని, తనకు అవకాశం ఇస్తే ఇతోధిక సేవలు అందిస్తానన్నారు. వాయనాడులో గతంలో కూడా తాను పర్యటించానని, భారీ ఎత్తున కొండచరియలు విరిగిపడి 200 మందిప్రాణాలు బలిగొన్న తరుణంలో తానుసైతం ఈప్రాంతంలో పర్యటించా >>2

బాధితులకు అండగా ఉంటా
బద్వేలు బాధితురాలి కుటుంబాన్ని పరామర్శించిన మాజీ సిఎం
ఆమె కుటుంబానికి 10 లక్షల ఆర్థికసాయం ప్రకటించిన జగన్

బాధితురాలి కుటుంబాన్ని పరామర్శిస్తున్న జగన్

బద్వేలు, అక్టోబరు 23 ప్రభాతవార్త: రాష్ట్రంలో మహిళలపై జరుగుతున్న హత్యలు, అత్యాచారాలకు ప్రభుత్వం బాధ్యత వహించడంలో నిర్లక్ష్యం వహించడం వలన సంఘటనలు రోజురోజుకు పెరిగిపోతున్నాయని మాజీ ముఖ్యమంత్రి, వైసిపి అధినేత జగన్‌మోహన్‌రెడ్డి అన్నారు.

బుధవారం బాధితురాలి కుటుంబాన్ని పరామర్శించేందుకు బద్వేలుకు వచ్చిన అనంతరం విలేకర్లతో మాట్లా డుతూ టిడిపి ప్రభుత్వం అధికారంలోకి వచ్చిన నాలుగు నెలలలోనే రాష్ట్రంలో మహిళలపై 77 సంఘటనలు చోటు చేసుకున్నాయని ఇంతటి అసమర్థత పాలన మరొకటి ఉండదని, ప్రజలకు బుద్ధిచెప్పే రోజులు దగ్గరలో ఉన్నాయన్నారు. బద్వేలులో మైనర్ బాలికపై శనివారం విష్ణు అనే యువకుడు దారుణంగా పెట్రోలు పోసి హత్య నిప్పంటిస్తే చావుబ్రతుకులలో ఉన్నఆమెకు వైద్యం అందించడంలో ప్రభుత్వం నిర్లక్ష్యం వహించిందన్నారు. మెరుగైన వైద్యం అందకనే అనేకమంది మహిళలు సంఘటనజరిగిన వెంటనే చనిపోతున్నారని ప్రభుత్వంఇంత బాధ్యతా >>2

బుధవారం న్యూఢిల్లీలో కిట్టూర్ రాణి చెన్నమ్మ జయంతి కార్యక్రమంలో పాల్గొన్న లోక్‌సభ స్పీకర్ ఓంబిర్లా తదితరులు

ఇక అంతా దౌత్య బంధమే

>> తరుణంలో బ్రిక్స్ సమావేశం జరుగుతున్నదని, ఉత్తరదక్షిణం, తూర్పుపడమరలను విభజిస్తూ ప్రస్తుతం ప్రపంచం అతలాకుతలం అవుతున్నదని అన్నారు. ద్రవ్యోల్బణం కట్టడి, ఆహారం, విద్యుత్; ఆరోగ్యం, జలసంరక్షణ అంశాలనే ప్రధాన అంశాలుగా ప్రపంచానికి చేరువచేయాల్సిన అవసరం ఉందన్నారు. టెక్నాలజీ వృద్ధిచెందుతున్న నేటి యుగంలో కొత్త సవాళ్లుకూడా ఎదురవుతున్నాయని, తప్పుడు సమాచారం ఆన్‌లైన్‌లో వ్యాప్తి చెందుతున్నదని, సైబర్ మోసాలు కూడా పెరిగాయని, డీప్‌ఫేక్ వార్తలు పెరిగిపోతున్నాయని మోడీ ఆందోళన వ్యక్తంచేసారు. ఇలాంటి విపత్కర సమయంలో బ్రిక్స్ గ్రూపింగ్‌పై భారీ అంచనాలున్నాయని, సమ్మిళిత వేదికగా బ్రిక్స్ ఈ రంగాల్లో సానుకూల పాత్ర పోషిస్తుందని ప్రధాని అన్నారు. ప్రజోపయోగ పనులకే మా ప్రాధాన్యం ఎక్కువ ఉంటుందని, బ్రిక్స్ విభజన సిద్ధాంతాలు లేనిదని, ఏకైక నిర్ణయంతో కొనసాగుతుందని మోడీ పేర్కొన్నారు. బ్రిక్స్ పరంగా మేం చర్చలు, దౌత్య పరమైన విధానాలకే మద్దతిస్తామని, యుద్ధాలకు కాదని మోడీఅన్నారు. కరోనా మహమ్మారి సమయంలో కూడా బ్రిక్స్ కూటమి సమిష్టిగాపనిచేసిందని, అందువల్లనే కొవిడ్ సవాళ్లను అధిగమించగలిగామని అన్నారు. సురక్షిత భవిష్యత్తును అందించగలమన్న నమ్మకం మా కూటమికి ఉందన్నారు. ఉగ్రవాదంపై ప్రపంచ యుద్ధం కొనసాగుతూనే ఉంటుందని, భారత్ వెనకడుగువేసే ప్రసక్తి లేదని మోడీ అన్నారు. ఉగ్రవాద నిర్మూలన, ఉగ్రసంస్థలకు ఆర్థికవనరులు సమీకరించడం వంటి వాటిని కూకటివేళ్లతో పెకలించివేయాలని ఆయన పిలుపునిచ్చారు. ఒకే దృక్పథంతో ముందుకు పోవాలని, అన్ని దేశాలనుంచి సమిష్టి మద్దతుతోనే ఉగ్రవాదంపై ఉమ్మడిపోరును కొనసాగించాలని అన్నారు. యువతను ఉగ్రవాదంవైపు మళ్లించే యోచనకు స్వస్తిచెప్పాలని ఆలాంటి చర్యలను కట్టడిచేయాలని ఆయన అన్నారు.

ఈజిప్టు, ఇరాన్, ఇథియోపియా, యునైటెడ్ అరెబ్ ఎమిరేట్స్ వంటి దేశాలు కొత్తగా బ్రిక్స్‌లో సభ్యత్వం పొందాయి. ఈదేశాలను సభ్యదేశాలుగా భారత్ స్వాగతిస్తోందని మోడీ అన్నారు. ఏకాభిప్రాయంతోనే అన్ని నిర్ణయాలు తీసుకోగలుగుతామని, బ్రిక్స్ వ్యవస్థాపక సభ్యదేశాల అభిప్రాయాలను మాత్రం గౌరవిస్తామని మోడీ అన్నారు. ఈసారి బ్రిక్స్ సదస్సును కజన్‌నగరంలో నిర్వహించేందుకు ముందుకు వచ్చిన రష్యా అధ్యక్షుడు వ్లాదిమిర్ పుతిన్‌కు ప్రధాని కృతజ్ఞతలు తెలిపారు.

రైల్వే సిబ్బందికి 3శాతం డిఎ

>> నరేంద్రమోడీ అధ్యక్షతన సమావేశమైన కేంద్ర మంత్రి మండలి ఈ మేరకు నిర్ణయం తీసుకుంది. ప్రతి ఏటా, రెండు దఫాలుగా(ప్రతి ఆరు నెలలకు ఒకసారి) దేశవ్యాప్తంగా ఉన్న నిత్యావసర ధరలను అఖిల భారత వినియోగదారుల ధరల సూచికను పరిగణనలోకి, సమీక్షించిన మేరకు కరువుభత్యాన్ని కేంద్ర ప్రభుత్వం నిర్ణయిస్తోంది.

దీంతో ఈ ఏడాది తొలిదఫాలో మంజూరు చేసిన నాలుగు శాతం కరువు భత్యం/భృతితో 50శాతానికి చేరుకోగ ప్రస్తుతం జులై 1 నుంచి అమలులోకి వచ్చిన రెండు దఫాలో తాజాగా పెంచిన మూడు శాతం కరువు భత్యం/భృతితో మొత్తం 53శాతం శాతా నికి చేరుకుంది. దీంతో మొత్తం కేంద్రప్రభు త్వంలో పనిచేస్తున్న 49.18లక్షల మంది సిబ్బం దితోపాటు మరో 64.89 లక్షల మంది కేంద్ర ప్రభుత్వ పెన్షనర్లకు లబ్ది చేకూరనుంది. జూలై-సెప్టెంబరు మూడు మాసాల కరువు భత్యాన్ని అరియర్స్ చెల్లించనుండగా, అక్టోబరు డిఏను వేతనంలో విలీనం చేసి చెల్లించడం జరుగుతుందని రైల్వేఅధికార వర్గాలు తెలిపాయి.

దీపావళి నుంచి ఉచిత గ్యాస్

>> లను ఎవరైనా అతిక్రమిస్తే కఠిన చర్యలు తీసుకోవాలని అధికారులను ఆదేశించారు. అక్రమ ఇసుక తవ్వకాలపై సామాన్యులు కుడా ఫిర్యాదు చేసేలా సరికొత్త వ్యవస్థను ఏర్పాటు చేయాలని ఆదేశించారు. గ్రామ పంచాయతీల పరిధిలో సొంత అవసరాలకు ట్రాక్టర్లు ద్వారా ఇసుకను తరలించేందుకు అనుమతినిచ్చామన్నారు. ఇసుకను తీసుకుని వెళ్లేవారు గ్రామ, వార్డు సచివాలయాల్లో నమోదు చేయించాలన్నారు. రీచ్‌లలో తవ్వకాలు, లోడింగ్ ప్రైవేటుకు అప్పగించే విషయంపై పారదర్శకత ఉండాలన్నారు. ఇసుకను ఉచితంగా ఇచ్చే దశలో అక్రమాలకు తావు లేకుండా స్పందించాలన్నారు. మరో పర్యాయం నేను స్పష్టం చేస్తున్నా, ఇసుక అక్రమ రవాణా విషయంలో రాజకీయ నాయకుల జొక్యంపై తీవ్రంగా స్పందించాలన్నారు. ఏ స్థాయి ప్రజా ప్రతిధులైన మొహమాటం లేకుండా కఠిన చర్యలుండాలన్నారు. ఆలయ కమిటీల్లో బ్రాహ్మణులు, నాయూ బ్రాహ్మణులకు చోటు కల్పించేందుకు సభ్యుల సంఖ్య పెంచే చట్ట సవరణకు కేబినెట్ ఆమోదం తెలిపింది. విశాఖకు చెందిన వివాదాస్పద పీఠాధిపతి స్వరూపానందేంద్రకు చెందిన శారదాపీఠానికి జగన్ ప్రభుత్వం అప్పనంగా కట్టబెట్టిన 15 ఎకరాల అత్యంత విలువైన భూమిని వెనక్కి తీసుకోవాలనే ప్రతిపాదనకు కేబినెట్ ఆమెదముద్ర వేసింది. వైకాపా ప్రభుత్వ హయాంలో అప్పటి సిఎం జగన్ తన గురువు, అత్యంత సన్నిహితుడైన స్వరూపానందేంద్ర కోరిందే తడవుగా భీమిలి పట్టణాన్ని ఆనుకుని కొత్తవలస గ్రామ పరిధిలో సముద్ర తీరానికి దగ్గర్లో రూ.కోట్ల విలువ చేసే భూమిని ఎకరం రూ.లక్ష చొప్పున అడ్డగోలుగా ఇచ్చేశారు. గత ప్రభుత్వ హయాంలో జరిగిన అక్రమ భూ కేటాయింపును రద్దు చేయాలని నిర్ణయించింది. అలాగే 13 కొత్త మున్సిపాలిటీల్లో 190 కొత్త పోస్టుల భరీ ప్రతిపాదనపైనా క్యేబినెట్ ఆమెదించింది.

నాకోసం.. ఓట్లడుగుతున్నా!

>> నని ఆమె గుర్తుచేసారు. మీ ధైర్యసాహసాలు నాకు స్ఫూర్తినిచ్చాయని, వాయనాడు కుటుంబంతో కలిసేందుకు తనకు లభించిన అరుదైన అవకాశం సద్వినియోగం చేసుకుంటానని చెప్పారు. వాయనాడు ప్రజలు తన సోదరుడు రాహుల్ వెంటనే నిలిచారని, ప్రపంచం మొత్తం ఆయనకు వెన్ను చూపిస్తే వాయనాడు మొత్తం వెన్నంటి నడిచిందన్నారు. వాయనాడుతో రాహుల్‌కు ఉన్న అనుబంధాన్ని మరింత పటిష్టంచేసేందుకు కృషిచేస్తానని ఆమె చెప్పారు. మీవాణిని నేను వినిపిస్తానని ఆమెచెపుతూ కేంద్రంలోని బిజెపి ప్రభుత్వంపై ధ్వజమెత్తారు. విద్వేషం, మతం ప్రాతిపదికన ఓట్లు వేసిన ప్రజలను విడదీస్తోందని ఆమె దుయ్యబట్టారు. కొండప్రాంతప్రజలు తనసోదరి ప్రియాంకను బాధ్యతగా చూసుకుంటారన్న నమ్మకం తనకున్నదని తనలాగే ఆమెనుసైతం పరిరక్షించాలని సూచించారు. ఇకపై పార్లమెంటులో ఇద్దరు వాయనాడుకు ఇద్దరు ఎంపిలుంటారని ఆయన భరోసా ఇచ్చారు. అనధికారిక ఎంపి తానయితే తనసోదరి ప్రియాంక అధికారిక ఎంపి అవుతుందన్నారు. ఎఐసిసి అధ్యక్షుడు మల్లిఖార్జున్‌ఖర్గేమాట్లాడుతూ వాయనాడులో ప్రియాంక కేవలం నామినేషన్‌కోసమే రాలేదని, వాయనాడు ప్రజలతో తన అనుబంధం పెంచుకునేందుకు వచ్చారని, కొండప్రాంత ప్రజల పరిరక్షణకు ఛాంపియన్‌గా నిలుస్తారని, ఆమెను ఆశీర్వదిస్తే ఫలితాలుచూపిస్తారని భరోసా ఇచ్చారు.

అట్టహాసంగా ప్రియాంక నామినేషన్

వయనాడ్, అక్టోబరు 23 : వయనాడ్ కాంగ్రెస్ యుడిఎఫ్ అధికార అభ్యర్థిగా భారీ ఎత్తున తరలివచ్చిన కేడర్‌తో కదిలి వచ్చి ఎఐసిసి ప్రధాన కార్యదర్శి ప్రియాంక గాంధీ బుధవారం నామినేషన్ దాఖలుచేసారు. ఆమెతోపాటు భర్త రాబర్ట్ వాద్రా, తల్లి సోనియా గాంధీ, ప్రియాంక కుమారుడు రైహన్ వాద్రా, ఎఐసిసి అధ్యక్షుడు మల్లిఖార్జున్‌ఖర్గే, రాయ్‌బరేలి ఎంపి రాహుల్ గాంధీ, ఎఐసిసి పార్టీ వ్యవహారాల కార్యదర్శి కెసి వేణుగగోపాల్; ఐయుఎఇఎంల్, ఇతర యుడిఎఫ్ నాయకులు ఆమె వెంట కలెక్టరేట్‌కు వచ్చారు. కర్ణాటక ముఖ్యమంత్రి సిద్దరామయ్య, తెలంగాణ ముఖ్యమంత్రి రేవంత్‌రెడ్డిలు కూడా ఈ కార్యక్రమంలో పాల్గొన్నారు. ఇతర రాష్ట్రాల పిసిసి చీఫ్‌లు కూడా వాయనాడులో ప్రియాంక నామినేషన్‌కు తరలివచ్చారు. సుదీర్ఘకాలం తర్వాత పార్టీపార్లమెంటరీ విభాగం ఛైర్మన్ సోనియా గాంధీ కేరళ పర్యటనకు వచ్చారు. ఆమె కుమార్తె నామినేషన్‌వేళ ప్రచారంలో పాల్గొన్నారు.

దారిపొడవునా కాంగ్రెస్ త్రివర్ణ బెలూన్లు, కార్యకర్తల ప్లకార్డులతో రోడ్లన్నీ నిండిపోయాయి. రాహుల్‌గాంధీకి, ప్రియాంకలకు మద్దతుగా పార్టీకార్యకర్తలు జిందాబాద్‌లు కొడుతూ రోడ్లపై నినాదాలు మారుమోగించారు. ఒక్కసారిగా వాయనాడు వీధులన్నీ కాంగ్రెస్ మయం అయిపోయాయి. ఐయుఎంఎల్ పార్టీకి చెందిన ఆకుపచ్చ రంగు జెండాలు ర్యాలీలో ఎక్కువ కనిపించాయి. కాంగ్రెస్‌త్రివర్ణ పతాకాలు మరింతగా మెరిసాయి. ఎల్డీఎఫ్ అభ్యర్థిగా సత్యం మోకేరి, బిజెపి అభ్యర్థి నవ్యా హరిదాస్‌లపై ప్రియాంక వాయనాడులో పోటీచేస్తున్న సంగతి తెలిసిందే.

బుధవారం వయనాడ్‌లో రాహుల్ గాంధీకి స్వాగతం పలుకుతున్న అభిమానులు, కార్యకర్తలు

విద్యార్థులకు నారా లోకేశ్ శుభవార్త

అకౌంట్లలో డబ్బులు జమ

విజయవాడ అక్టోబరు 23 ప్రభాతవార్త ప్రతినిధి: ఆంధ్రప్రదేశ్‌లో గత ప్రభుత్వం ఫీజు రీయింబర్స్‌మెంట్ చెల్లించకపోవడంలో వాటికోసం విద్యార్థులు ఎంతోకాలం ఎదురుచూస్తున్నారు. అవి వచ్చిన తర్వాత కళాశాలల్లో ఫీజులు చెల్లిస్తామని చెబుతున్నప్పటికీ వారు చదువుతున్న కళాశాల యాజమాన్యం మాత్రం ఫీజులు చెల్లించాల్సిందే అంటూ ఒత్తిడి చేస్తోంది. ఓవైపు రీయింబర్స్ మెంట్ విడుదల కాక మరోవైపు యాజమాన్యం ఒత్తిళ్ల మధ్య విద్యార్థులు నలిగిపోతున్నారు. ఇటువంటి తరుణంలో ఏపీ మానవ వనరులశాఖ మంత్రి నారా లోకేష్ శుభవార్త చెప్పారు. విద్యార్థులకు సంబంధించి ఫీజు రీయింబర్స్ మెంట్ చేస్తున్నట్లు ప్రకటించారు. ఈ సమస్యను పరిష్కరించేందుకు మంత్రి లోకేశ్ మంత్రివర్గంతోపాటు ఉన్నతాధికారులతో చర్చిస్తున్నారు. అతి త్వరలోనే విద్యార్థులందరికీ శుభవార్త అందుతోందని గత ప్రభుత్వం రూ.3500 కోట్ల ఫీజు రీయింబర్స్ మెంట్ చెల్లించకుండా విద్యార్థుల జీవితాలతో ఆడుకుందంటూ లోకేష్ మండిపడ్డారు. దీనిపై ఆయన ట్వీట్ చేశారు. నిధుల విడుదలకు సంబంధించి బుధవారం కేబినెట్ ఆమెదం తెలిపే అవకాశం ఉంది. ఫీజులు చెల్లించకపోతే పరీక్షలు రాయనివ్వమంజూ కళాశాలల యాజమాన్యం వేధిస్తోంది.

ఈ సమస్య ప్రభుత్వం దృష్టికి రావడంతో దీనిపై త్వరలోనే ఓ నిర్ణయం వెలువడనుంది. రానున్న నవంబరు డిసెంబరు నెలల్లో సెమిస్టర్ పరీక్షలున్నాయి. అయితే వీటిక సంబంధించి పరీక్ష ఫీజు కళాకాలల యాజమాన్యం కట్టించుకోవడంలేదు. ఇవి కట్టించుకోవాలంటే ట్యూషన్ ఫీజు చెల్లించాలని ఒత్తిడి చేస్తున్నారు. వైఎస్ జగన్ విద్యార్థుల జీవితాలతో ఆడుకున్నారంటూ కాంగ్రెస్ పార్టీ అధ్యక్షురాలు వైఎస్ షర్మిల మండిపడ్డారు. తన తండ్రి వైఎస్ రాజశేఖర్ రెడ్డి పేద విద్యార్థుల జీవితాల్లో వెలుగులు నింపేందుకు ఫీజు రీయింబర్స్‌మెంట్ పథకాన్ని తీసుకువచ్చానని దీన్ని ఉపయోగించుకొని ఎంతోమంది వైద్యులు, ఇంజినీర్లు తయారయ్యారని, అటువంటి పథకానికి నిధులు పెండింగ్‌లో పెట్టడం సిగ్గుచేటంటూ గత ప్రభుత్వంపై తీవ్రస్థాయిలో ధ్వజమెత్తారు. దోచుకొని దాచుకోవడంపై పెట్టిన శ్రద్ధ విద్యార్థులపై పెట్టలేదన్నారు.

వర్ష సూచన

>> వృక్షాలు, చెట్ల దగ్గర/కింద నిల్చోవడం కూర్చోవడం చేయవద్దు. వేలాడుతూ ఊగుతూ ఉండే రేకు/మెటల్ షీట్లతో నిర్మించిన షెడ్లకు దూరంగా ఉండండి, పాత భవానలు, శిధిలావస్థలో ఉన్న ఇళ్లలో ఉండకండి, కరెంట్/టెలిఫోన్ స్థంభాలకు లైన్లకు మరియు హోర్డింగ్స్‌కు దూరంగా ఉండండి. మీరు ప్రయాణంలో ఉంటే వెంటనే సురక్షిత ప్రాంతానికి వెళ్లండి, ఇవాళ రేపు సముద్రం అలజడిగా ఉంటుంది. మత్స్యకారులు సముద్రంలోకి వేటకు వెళ్లరాదు. ప్రజలు అప్రమత్తంగా ఉండి తగిన జాగ్రత్తలు తీసుకోవాలని విపత్తుల నిర్వహణ సంస్థ మేనేజింగ్ డైరెక్టర్ రోణంకి కూర్మనాథ్ తెలిపారు.

ఎపిపిఎస్సీ చైర్‌పర్సన్‌గా అనురాధ

విజయవాడ అక్టోబరు 23 ప్రభాతవార్త ప్రతినిధి: ఎపిపిఎస్సీ చైర్‌పర్సన్‌గా విశ్రాంత ఐపిఎస్ అనురాధను నియమిస్తూ రాష్ట్రప్రభుత్వ ప్రధాన కార్యదర్శి నీరభ్ కుమార్ ప్రసాద్ ఉత్తర్వులు జారీ చేశారు. గతంలో ఇంటెలిజెన్స్ చీఫ్, హోంశాఖ కార్యదర్శిగా అనురాధ బాధ్యతలు నిర్వహించారు. గత వైసిపి ప్రభుత్వం ఎపిపిఎస్సీ ఛైర్మన్‌గా గౌతమ్‌సవాంగ్‌ను నియమించింది. కూటమి ప్రభుత్వం ఏర్పడిన తర్వాత ఆయన రాజీనామ చేయడంతో కొన్ని నెలలుగా ఏపీపీఎస్సీ ఛైర్మన్ పోస్టు ఖాళీగా ఉంది. దీంతో అనురాధను నియమిస్తూ సీఎస్ ఆదేశాలు జారీ చేశారు.

అంకారాలో భారీ ఉగ్రదాడి

>> రాలేదు. చాలామందిని బందీలుగా చేసుకున్నారన్న వాదన కూడా ఉంది. ఆత్మాహుతి దాడిజరిగిందని, భవనంలో బందీలు కొందరు ఉన్నాయని వార్తలువెలువడుతున్నాయి. అయితే అధికారులు మాత్రం ధృవీకరించడంలేదు. ఉద్యోగులు సాయంత్రం ఇంటికివెళ్లే సందర్భంలో ఎగ్జిట్‌పాయింట్‌వద్ద బాంబు పేలుళ్లు జరిగాయని అధికారులు చెపుతున్నారు. దాడిచేసిన వ్యక్తులుభవనంలోనిరైఫిళ్లు, బ్యాక్‌ప్యాక్స్ తీసుకెళ్లారని గుర్తించారు. టుసాస్ తుర్కియేలోని అత్యంత ముఖ్యమైన రక్షణ మరియు విమానయాన సంస్థల్లో ఒకటి. ఇతరప్రాజెక్టులతోపాటు టుర్కియే మొట్టమొదటి జాతీయ యుద్ధవిమానం కాన్‌ని ఉత్పత్తిచేసింది. ఈ సంస్థలో పదివేలమందికిపైగా ఉద్యోగులుపనిచేస్తున్నారు. భద్రతా సిబ్బంది విధులు మారుతున్న సమయంలో దుండగులు లోపలికి ప్రవేశించి ప్రవేశమార్గంలో ఒక వ్యక్తి బాంబును పేలిస్తే మిగిలిన దుండగులు అందరూ లోపలికి ప్రవేశించినట్లు దర్యాప్తు ఏజెన్సీలు చెపుతున్నాయి. ఏరోస్పేస్‌లో ఇంకా కాల్పులు కొనసాగుతున్నాయని, కొంతమంది సిబ్బందినిబందీలుగా తీసుకున్నట్లు తెలుస్తుందని దర్యాప్తు సంస్థలు అనుమానిస్తున్నాయి. భద్రతా దళాలు రెస్క్యూ ఆపరేషన్ చేపట్టాయి. సిబ్బందితోపాటు అంబులెన్సులు, అగ్నిమాపక యంత్రాలను ఘటనా స్థలంలో మొహరించారు. కాగా ఈ దాడిసమయంలో తుర్కియే అధ్యక్షుడు రిసిప్ తయ్యిప్ ఎర్డొగాన్ బ్రిక్స్ సదస్సులో పాల్గొనేందుకు రష్యాకు వెళ్లారు. గతంలో కూడా తుర్కియేలో గత జనవరిలో దాడులుజరిగాయి. ఒక వ్యక్తిని ఈసందర్భంగా కాల్చివేసారు. ఈ వ్యక్తి ఇస్తాంబుల్‌లోనికేథలిక్ చర్చిలో కాల్పులు జరిపాడు. ఈ దాడి ఇస్లామిక్‌స్టేట్ గ్రూప్ జిహాదిస్టులు తామే చేసామని ప్రకటించారు. చ అంకారాలోనే 2023లో ఇద్దరు పోలీసులకు కూడా ఉగ్రవాదులకాల్పుల్లో తీవ్రగాయాలయ్యాయి. ఒక వ్యక్తి కాల్పుల్లో చనిపోగా మరో వ్యక్తి ఆత్మాహుతి దాడిలో చనిపోయాడు. ఖుర్దిస్థాన్ వర్కర్స్ పార్టీ ఈదాడి తాముచేసినట్లు ప్రకటించుకుంది.

వాసిరెడ్డి పద్మ రాజీనామా

>> అఘాయిత్యాలు, దాడులను ఆయన దృష్టికి తీసుకుని వెళ్లినా కనీసం స్పందించలేదన్నారు. ఇప్పుడు రాజకీయం చేయడం దారుణమన్నారు. జగన్‌కు పాలన పట్ల బాధ్యతలేదు. నియంతృత్వ ధోరణిని ప్రజలు మెచ్చుకోరన్నారు. జగన్ గుడ్‌బుక్ పేరుతో మరోసారీ మోసానికి సిద్ధమయ్యారన్నారు. తన రాజకీయ భవిష్యత్తుపై త్వరలో వెల్లడిస్తామమన్నారు. వాసిరెడ్డి పద్మ 2009లో ఆ పార్టీ అధికార ప్రతినిధిగా పని చేసారు. వైకాంగ్రెస్ పార్టీ ఏర్పడిన తరువాత ఆ పార్టీలో చేసారు. గత ప్రభుత్వంలో మూడేళ్లకు పైగా మహిళా కమీషన్ ఛైర్మన్‌గా పనిచేసారు. గత ఎన్నికల్లో రాజమండ్రి నుంచి అసెంబ్లీకి పోటీ చేయాలని ఆశించారు. అయితే జగన్ అందుకు అంగీకరించలేదు. ఆ క్రమంలో మహిళా కమీషన్ ఛైర్మన్ పదవికి రాజీనామా చేసారు. ఎన్నికల తరువాత నుంచి పార్టీపై ఆమె అసంతృప్తితో ఉన్నారు. వాసిరెడ్డి పద్మ చిరంజీవితోను. పవన్ కల్యాణ్‌తో కుటుంబ పరంగా సన్నిహిత సంబంధాలున్నాయి. ఆ రీత్యా ఆమె జనసేన పార్టీలో చేరే అవకాశం ఉంది.

బాధితులకు అండగా ఉంటా

>> రహితంగా వ్యవహరిస్తుందని తెలిపేందుకు బాలిక మరణమే ఉదాహరణ అన్నారు. శనివారం సంఘటన చోటు చేసుకుంటే ఇంతవరకు ఆ కుటుంబానికి ఎలాంటి ఆర్థిక సహాయం కానీ, భరోసా కానీ ఇవ్వలేదని, కేవలం జగన్‌మోహన్‌రెడ్డి ఆ కుటుంబాన్ని పరామర్శించేందుకు వస్తున్నారని తెలిసి రాత్రికి రాత్రే పరిహారం ప్రకటించి ఉదయానికల్లా అధికారుల చేత, నాయకుల చేత అందించారన్నారు.

రాష్ట్రంలో మహిళలపై ఎక్కడ సంఘటనలు జరిగితే అక్కడికి ఆ కుటుంబాలను పరామర్శించేందుకు జగన్ వస్తున్నారంటే అప్పుడు ప్రభుత్వం స్పందించి న్యాయం చేస్తుందంటే ఇది ఎంతవరకు సమంజసమని జగన్ వస్తేనే ఆ కుటుంబాలకు పరిహారం ఇస్తారా అని ప్రశ్నించారు. బాలిక 10వ తరగతిలో పట్టణంలోని ప్రథమ స్థానంలో నిలిచి మంచి విద్యాబోధనలు చేస్తున్న తరుణంలో ఒక కిరాతకుని చేతిలో హత్య కావించబడడం దురదృష్టకరమన్నారు. రాష్ట్రంలో ఇంత అధ్వాన్నమైన పాలన సాగుతుందని మహిళలపట్ల చిత్త శుద్ధితో ప్రభుత్వం పనిచేయడం లేదని మండిపడ్డారు. ఇంత సంఘటన చోటు చేసుకుంటే ప్రభుత్వం నిద్రమత్తులో ఉందా అని ప్రశ్నించారు. ఇప్పటికైనా మేలుకోకపోతే ప్రజలు తిరగబడతారని అన్నారు. అనంతరం బాధితురాలి కుటుంబ సభ్యులను ఓదార్చి బాలికకు నివాళులర్పించారు. వారితో మాట్లాడి వారి కుటుంబానికి అండగా ఉంటానని భరోసా ఇచ్చారు.

అలాగే మా పార్టీ నాయకులు అందుబాటులో ఉంటారని ఏ ఒక్కరూ ధైర్యం కోల్పోకుండా ఉండాలని, నిందితుడిని కఠినంగా శిక్షించాలని డిమాండ్ చేశారు. అనంతరం జగన్ మోహన్ రెడ్డి బాధిత కుటుంబానికి రూ.10 లక్షలు ఆర్థిక సహాయం అందించడమే కాకుండా రాష్ట్రంలో ఆరుమంది బాధిత మహిళా కుటుంబాలకు ఒక్కో కుటుంబానికి రూ.10 లక్షలు ప్రకటించారు.

THE GOVERNMENT OF BODOLAND

Results of 23/10/2024

M.R.P. ₹.2/-

FUTURE SERIES Dr No:17
1st Prize Rs.100000/- 040750
2nd Prize Rs.7000/- 49751
3rd Prize Rs.3500/-
18584 22197 41386 41426 45985
49703 60878 67822 69498 81762
4th Prize Rs.200/-
1389 1790 3607 4163 4525
5018 7372 7991 8971 9480
5th Prize Rs.100/-
0590 1597 1751 4313 4363
4497 6205 6592 7674 9183
6th Prize Rs.50/-
0197 2103 3455 4557 6120 8385
0204 2280 3461 4568 6136 8392
0402 2296 3565 4765 6438 8600
0434 2349 3755 4833 6651 8613
0491 2370 3829 4906 6986 8723
0726 2375 3934 4992 7124 8744
1020 2446 4011 5218 7155 8870
1059 2526 4082 5252 7385 9029
1060 2664 4088 5339 7420 9151
1114 2776 4142 5452 7596 9234
1149 2799 4214 5470 7772 9252
1221 2885 4326 5512 7781 9467
1342 2896 4350 5949 7788 9680
1528 2947 4368 5955 8023 9777
1668 3045 4448 5983 8088 9979
1904 3068 4540 6002 8121
2047 3341 4556 6036 8212

SINGAM SERIES Dr No:17
1st Prize Rs.100000/- 873412
2nd Prize Rs.7000/- 86953
3rd Prize Rs.3500/-
15948 17604 21290 21346 29124
45865 54351 82650 86510 96512
4th Prize Rs.200/-
0638 2701 3523 3843 3932
4267 4984 6921 7394 9659
5th Prize Rs.100/-
2459 2617 3280 6489 6525
6654 7938 8697 8765 9918
6th Prize Rs.50/-
0039 1980 3375 4976 6199 8629
0087 1982 3396 4993 6290 9018
0122 2228 3505 4995 6746 9249
0250 2238 3520 5002 6806 9290
0315 2326 3534 5035 6969 9305
0418 2381 3675 5079 7017 9334
0441 2428 3697 5106 7194 9398
0542 2437 3708 5341 7199 9448
1009 2485 3924 5381 7517 9470
1019 2756 4023 5428 7692 9497
1094 2881 4145 5508 7989 9527
1203 2943 4231 5772 8048 9587
1401 3050 4276 5901 8173 9616
1517 3100 4589 5934 8186 9663
1642 3133 4709 5983 8243 9720
1877 3139 4777 6029 8433
1951 3145 4940 6089 8578

ABBLE SERIES Dr No:17
1st Prize Rs.100000/- 641337
2nd Prize Rs.7000/- 19130
3rd Prize Rs.3500/-
00428 04572 14156 25375 73786
78301 78817 83759 84357 95651
4th Prize Rs.200/-
0971 1352 3157 6764 7212
7927 8338 9124 9247 9642
5th Prize Rs.100/-
0251 0501 1561 1830 2609
2699 7116 9153 9550 9808
6th Prize Rs.50/-
0035 1392 3359 5575 6865 8538
0073 1539 3810 5892 6899 8539
0237 1638 3843 5999 7022 8575
0476 1713 4006 6017 7208 8640
0503 1746 4202 6133 7224 8682
0538 1848 4226 6195 7264 8722
0626 1882 4459 6211 7312 8794
0651 2100 4512 6411 7651 8800
0712 2157 4753 6424 7682 8813
0772 2338 4829 6482 7763 9097
0921 2342 4830 6546 7808 9160
0922 2392 4873 6565 8007 9240
1052 2599 5007 6693 8247 9462
1135 2861 5119 6730 8253 9606
1341 2978 5275 6761 8365 9668
1358 3114 5292 6780 8430
1386 3216 5514 6861 8536

NALLANERAM SERIES Dr No:17
1st Prize Rs.100000/- 712162
2nd Prize Rs.7000/- 76192
3rd Prize Rs.3500/-
00925 04327 21872 29235 35349
43171 47887 64016 83364 88545
4th Prize Rs.200/-
0175 2680 2821 3193 4830
6474 6851 7260 7441 9654
5th Prize Rs.100/-
0284 1107 1306 2788 5259
6636 7437 8102 8751 9066
6th Prize Rs.50/-
0023 1656 3180 5205 6822 8995
0024 1711 3405 5279 6840 9069
0170 1907 3480 5294 6986 9280
0243 1909 3539 5432 7185 9295
0271 1951 3542 5439 7267 9540
0452 1985 3565 5489 7278 9544
0627 2033 3710 5635 7377 9651
0945 2256 4100 5762 7475 9688
0998 2306 4151 5774 7553 9709
1134 2345 4279 5919 7766 9723
1162 2351 4367 5958 7794 9738
1259 2363 4522 5960 8278 9793
1321 2390 4730 6162 8446 9866
1324 2690 4751 6184 8502 9871
1494 2797 4866 6371 8633 9873
1509 2819 4927 6776 8673
1637 3072 5108 6806 8978

KUIL SERIES Dr No:17
1st Prize Rs.100000/- 847834
2nd Prize Rs.7000/- 81414
3rd Prize Rs.3500/-
15313 24843 29253 35249 43637
51327 55930 90781 91259 99981
4th Prize Rs.200/-
0427 0935 1236 2749 4548
5786 7195 8061 9453 9623
5th Prize Rs.100/-
1426 1784 2290 2515 3052
3162 3368 5935 7678 7916
6th Prize Rs.50/-
0127 1507 3653 5450 7113 8568
0174 1519 3672 5486 7177 8603
0465 1598 3674 5578 7430 8739
0488 1631 3763 5600 7472 8973
0511 1684 3781 5693 7488 9049
0538 2027 3920 5761 7603 9148
0751 2064 3980 5913 7699 9215
0930 2150 4061 5986 7926 9276
0971 2381 4122 6039 7938 9488
1127 2487 4140 6367 8116 9490
1171 2575 4252 6578 8205 9732
1184 2666 4508 6595 8273 9802
1185 2784 4564 6898 8299 9843
1245 3169 4648 6923 8363 9861
1282 3231 4724 6934 8518 9878
1358 3252 4846 6955 8521
1425 3403 5352 6992 8548

ROSA SERIES Dr No:17
1st Prize Rs.100000/- 578415
2nd Prize Rs.7000/- 45077
3rd Prize Rs.3500/-
04745 08376 10003 13675 16349
26039 42220 49524 55429 97329
4th Prize Rs.200/-
0655 0789 5124 6382 6785
7480 7792 8397 8785 9914
5th Prize Rs.100/-
0626 0703 1559 3010 4086
4474 4699 6671 8491 9176
6th Prize Rs.50/-
0014 2288 4198 5523 6739 8786
0169 2618 4199 5610 6890 8822
0231 2653 4256 5628 7192 9042
0396 2775 4280 5648 7226 9092
0471 2890 4288 5761 7256 9122
0923 3011 4319 5891 7397 9128
1033 3022 4766 5942 7695 9161
1055 3153 4910 5978 7748 9381
1228 3207 4919 5985 7819 9398
1229 3342 5056 6121 7821 9456
1508 3650 5116 6133 7860 9632
1863 3698 5123 6169 7896 9702
1914 3914 5319 6441 7938 9749
1917 4028 5407 6447 8173 9929
2001 4092 5432 6495 8285 9981
2102 4185 5453 6599 8371
2127 4190 5511 6695 8574

KUMARAN SERIES Dr No:17
1st Prize Rs.100000/- 925250
2nd Prize Rs.7000/- 56403
3rd Prize Rs.3500/-
02152 12750 19289 39888 42662
82255 90576 91864 94150 96319
4th Prize Rs.200/-
0452 1215 2855 3016 3214
3558 4051 4910 7786 9932
5th Prize Rs.100/-
1445 1765 3064 4796 6326
6512 6676 7362 9758 9875
6th Prize Rs.50/-
0091 1632 3450 5407 6599 8497
0162 1727 3470 5411 6621 8609
0197 1858 3486 5497 6756 8635
0279 2007 3566 5499 6776 8780
0332 2014 3572 5529 7013 8813
0402 2025 3606 5543 7080 8870
0437 2077 3706 5663 7124 9110
0467 2202 4226 5911 7318 9202
0503 2500 4289 5915 7447 9252
0610 2585 4783 5962 7736 9304
0883 2633 4812 6047 7891 9344
0942 2697 5123 6048 7898 9350
1113 2710 5297 6107 7899 9662
1153 2958 5306 6165 7934 9719
1220 2986 5337 6274 8251 9975
1471 3055 5352 6281 8257
1542 3076 5392 6531 8358

VISHNU SERIES Dr No:17
1st Prize Rs.100000/- 175347
2nd Prize Rs.7000/- 64560
3rd Prize Rs.3500/-
10427 20185 26944 31616 42133
58138 70764 77173 81724 97235
4th Prize Rs.200/-
0801 1000 1118 3842 4022
6437 6510 8394 8441 9843
5th Prize Rs.100/-
0936 1053 1471 2092 3708
4148 4812 5533 9112 9442
6th Prize Rs.50/-
0006 1684 3190 5344 7032 8490
0057 1712 3285 5413 7143 8492
0125 2012 3551 5418 7352 8537
0396 2134 3573 5463 7798 8556
0426 2293 3627 5479 7812 8588

తల్లి, చెల్లిపై జగన్ పిటిషన్..

విజయవాడ అక్టోబరు 23 ప్రభాతవార్త ప్రతినిధి: వైఎస్ కుటుంబం ఆస్తుల వివాదం నేషనల్ కంపెనీ లా ట్రిబ్యునల్‌కు చేరింది. ఎన్‌సీఎల్‌టీలో సెప్టెంబరు 9న తన సోదరి షర్మిల, తల్లి విజయమ్మపై జగన్ భారతి పిటిషన్ వేశారు. సరస్వతి కంపెనీ పేర్ల వివాదాన్ని పరిష్కరించాలని పిటిషన్‌లో పేర్కొన్నారు. కంపెనీలో 51 శాతం షేర్లు తన పేరు మీద ఉన్నట్లు డిక్లేర్ చేయాలని కోరారు. నవంబర్ 8 న జగన్ పిటిషన్‌పై విచారణ జరగనుంది.

ఆలయాలు భక్తికి మార్గాలు: శాంతికి ఆనవాళ్లు

- బాలా త్రిపుర సుందరి ఆలయ కుంభాభిషేకం
- సారె అందించిన ఎమ్మెల్యే సుధీర్‌రెడ్డి

శ్రీకాళహస్తి,అక్టోబర్ 23 ప్రభాతవార్త: ఆలయాలు భక్తి మార్గాలని, శాంతికి ఆలవాలని ప్రతి గ్రామంలో గుడి,బడి,ఉండాలని శాసనసభ్యుడు బొజ్జల వెంకటసుధీర్‌రెడ్డి అన్నారు. శ్రీకాళహస్తి మండలం వాంపల్లి గ్రామంలో నిర్మించిన బాలత్రిపుర సుందరి సమేవత కేదారేశ్వరస్వామి ఆలయ కుంబాభిషేకానికి శాసనసభ్యుడు సుధీర్‌రెడ్డి ముఖ్యఅతిథిగా హాజరయ్యారు. ఆయన స్వామి అమ్మవార్లకు భక్తి శ్రద్ధలతో సారె అందించారు. ఆలయమర్యాదలతో ఆయనకు గ్రామస్తులు, ఆలయ చైర్మెన్ వెంకటేశ్వర్లు నాయుడు వారి సహాచరులు స్వాగతం పలికారు. వాంపల్లి గ్రామంలో గ్రామస్థుల సహకారంతో ఆలయాన్ని నిర్మించారు. ఆలయ కుంబాభిషేకానికి బాలాలయం చేసారు. చైర్మెన్ వెంకటేశ్వర్లు నాయుడుఎంతో పట్టుదలగా గత ప్రభుత్వంలో స్థలం కేటాయించగా ఇక్కడ ఆలయాన్ని నిర్మించారు. ఈ ఆలయానికి కుంబాభిషేకం ఏర్పాటు చేసారు. ఈ సందర్భంగా హాజరైన ఎంఎల్ఏ సుధీర్‌రెడ్డి మాట్లాడుతూ శ్రీకాళహస్తి నియోజకవర్గం శాంతికి చిహ్నంగా ఉందన్నారు. ఎన్నికల సమయంలోమాత్రమే రాజకీయాలు, పార్టీలు అని తరువాత గ్రామాల్లో అందరూ కలసికట్టుజీవనం సాగిస్తుంటారన్నారు. ప్రతి గ్రామంలోనూ శ్రీరామమందిరాలు, భక్తిని, ముక్తిని ప్రసాదించే ఆలయాలు ఉన్నాయన్నారు. గ్రామదేవతల ఆలయాలు వెలసి జనాన్ని భక్తి మార్గంతో నడుతున్నారన్నారు. శ్రీకాళహస్తి నియోజకవర్గం సరిహద్దులోని వాంపల్లిలో చక్కటి ఆలయాన్ని నిర్మించటం గ్రామస్థుల భక్తి భావానికి నిదర్శనం అన్నారు. ప్రతి గ్రామంలోనూ రాబోవు రోజుల్లో టిటిడి సహకారంతో శ్రీరామమందిరాలు నిర్మిస్తామన్నారు. శ్రీకాళహస్తి నియోజకవర్గం శైవ క్షేత్రంగా విరాలజిల్లుతుందని ఏ గ్రామంలో అయినా శివాలయం నిర్మించుకోవాలంటే ప్రభుత్వంనుంచి దేవాదాయశాఖ నుంచి లేదా శ్రీకాళహస్తీశ్వరాలయం నుంచి సహాయ సహకారాలు అందించుటకు ప్రయత్నిస్తామని ప్రకటించారు. ఏ నియోజకవర్గం అయితే శాంతి భద్రతలతో ఉంటుందో అక్కడ అభివృద్ధి కూడా బాగా ఉంటుందన్నారు. అభివృద్ధి విషయంలో వర్గాలు, రాజకీయాల్లేదన్నారు. ఈ కార్యక్రమాల్లో గ్రామ పెద్దలు కుమారస్వామి నాయుడు, కుప్పయ్యనాయుడు, జగ్గరాజు పల్లి ముని, మునికుమార్, ప్రసాద్, ఈశ్వర్‌లు నాయకులకు స్వాగతం పలికారు.

ఆలయానికి సారె అందిస్తున్న తీసుకెళ్తున్న ఎమ్మెల్యే సుధీర్‌రెడ్డి

పద్మావతి వర్సిటీలో సంగీతం, మ్యూజిక్ కోర్సుల్లో ప్రవేశాలకు దరఖాస్తులు

తిరుపతి,అక్టోబర్ 23ప్రభాతవార్తప్రతినిధి: పద్మావతిమహిళ విశ్వవిద్యాలయం తిరుపతిలో మాస్టర్ ఆఫ్ ఆర్ట్సు(సంగీతం), మాస్టర్ ఆఫ్ కామర్స్, డిప్లొమో ఇన్ మ్యూజిక్ (సంకీర్తన, వర్ణం,అన్నమయ్యఅంతరంగం)లో ప్రవేశానికి అర్హులైన మహిళా అభ్యర్థినులు దరఖాస్తు చేసుకోవాలని డైరెక్టర్ ఆఫ్ అడ్మిషన్స్ సువర్ణలతాదేవి తెలిపారు. దరఖాస్తుఫారం, అర్హత ఫీజు, వివరాలు పద్మావతి వర్సిటీ వెబ్‌సైట్‌లో అందుబాటులో ఉందని తెలిపారు. ఆన్‌లైన్ ద్వారా దరఖాస్తులు ఈనెల 31వతేదీ లోపు సమర్పించాలని, నవంబర్ 15న స్పాట్ అడ్మిషన్లు చేపట్టనున్నట్లు ఆమె తెలిపారు. మరిన్ని వివరాలకు 0877-2284524, 812178 7415 నంబర్లకు సంప్రదించాలని కోరారు.

దుర్గమ్మ సేవలో కేంద్ర మంత్రి రామ్మోహన్ నాయుడు

ఇంద్రకీలాద్రి, అక్టోబర్ 23, ప్రభాత'వార్త' : దుర్గమ్మను బుధవారం కేంద్ర పౌర విమానయాన మంత్రి కింజరపు రామమోహన్ నాయుడు, విజయవాడ ఎంపి కేశినేని చిన్ని (శివనాథ్), అనకాపల్లి ఎంపి సిఎం రమేష్, మాడుగుల ఎమ్మెల్యే బండారు సత్యనారాయణ మూర్తి, ఎలమంచిలి ఎమ్మెల్యే సుందరపు విజయ్‌కుమార్ లు దర్శించుకున్నారు. వారికి దుర్గమ్మవారి దర్శన ఏర్పాట్లు చేసిన అనంతరం దుర్గమ్మవారి ప్రసాదం, శేషవస్త్రం, మెమొంటోలను ఇఓ కెఎస్ రామారావు అందించారు. వేదపండితులు వేదాశీర్వచనాలు పలికారు. దుర్గమ్మవారి ఆలయంలో నిత్యా న్నదాన పథకానికి బుధవారం కైకలూరుకు చెందిన ఇందుకూరి సత్య నారాయణ రాజు తమ కుటుం బ సభ్యులతో కలిసి రు.1,00,116లను విరాళంగా అందించారు. అలాగే గుడివాడకు చెందిన బోను నాగమణి తమ కుటుంబసభ్యులతో కలిసి రు.1,01,116ల విరాళాన్ని ఎం వెంకటేశ్వర రావు, సరోజిని దేవిల పేరిట ఆలయాధికారులకు అందించారు. వారికి దుర్గమ్మవారి దర్శనం ఏర్పాట్లు చేశారు. అనంతరం దుర్గమ్మవారి ప్రసాదం, శేషవస్త్రం, మెమొంటోలు అందించారు. పండితులు వేదాశీర్వచనాలు పలికారు. కళావేదికపై భారతి దేవి కూచిపూడి నృత్యనీరాజనాన్నిఆవిష్కరించారు.

గూడూరు నియోజకవర్గ అభివృద్ధికి ప్రజలతో కలిసి పనిచేస్తాం

- బిజెపి నేత కె.కోటేశ్వరరావు

కోట, అక్టోబర్ 23 ప్రభాతవార్త గూడూరు నియోజకవర్గ ప్రజల అభివృద్ధికి, ప్రజల కోసం, ప్రజలతో కలిసి పనిచేస్తామని బిజెపి రాష్ట్ర నేత, రాష్ట్ర బిజెపి మాజీ ఉపాధ్యక్షుడు కె.కోటేశ్వరరావు ప్రకటించారు.

మాట్లాడుతున్న బిజెపి నేత కోటేశ్వరరావు

బుధవారంలోని స్వగృహంలో ఆయన విలేఖరుల సమావేశంలో మాట్లాడారు. కేంద్ర, రాష్ట్రప్రభుత్వాలు బిజెపి భాగస్వామ్య ఎన్డీఏ పక్షాలతో పనిచేస్తూ ముందడుగు వేసినట్లుఉ తెలిపారు. తిరుపతి జిల్లాలోని గూడూరు, సూళ్లూరుపేట, వెంకటగిరి నియోజకవర్గాల్లో 75 శాతం మంది ప్రజలు ఏ పార్టీకి చెందని వారిగా ఉన్నారని తెలిపారు. వారు ఎన్నికల్లో మాత్రమే నచ్చిన పార్టీకి ఓట్లు వేసుకుంటారని, అలాంటి వారిని అభివృద్ధికి దూరంగా ఉంచకూడదని బిజెపి భావిస్తోందన్నారు. ఎన్నికల తర్వాత అన్ని పార్టీలు అందరి అభివృద్ధి కోసం పనిచేయాలని ఆయన కోరారు. రాష్ట్రంలో 23 వేల గ్రామ పంచాయతీలకు 4,500 కోట్లు విడుదల చేసి మహాత్మాగాంధీ ఆశించిన గ్రామ స్వరాజ్యం కోసం బిజెపి, టిడిపి, జనసేన కలిసి పనిచేస్తున్నాయని స్పష్టం చేశారు. రాష్ట్రానికి ఎన్ని నిధులు, పథకాలు అడిగినా కేంద్రం ఇవ్వడానికి సిద్ధంగా ఉందన్నారు. నడికుడి-శ్రీకాళహస్తి రైల్వేలైన్ నిర్మాణం కోసం కేంద్రం 100 కోట్లు విడుదల చేసిందని, భూసేకరణ పనులు వేగంగా జరుగుతున్నాయని తెలిపారు. దీని వలన తిరుపతి, నెల్లూరు జిల్లాలో కాళహస్తి, వెంకటగిరి, ఆత్మకూరు, ఉదయగిరి మెట్ట ప్రాంతాల ప్రజలకు తక్కువ ఖర్చులతో హైదరాబాద్ చేరుకునే అవకాశాలు ఉన్నాయని తెలిపారు. ఈ ప్రాంతం అభివృద్ధికి బిజెపి నిరంతరం పనిచేస్తుందని కోటేశ్వరరావు తెలిపారు. అలాగే కోట ప్రభుత్వాసుపత్రికి 50 పడకల స్థాయికి పెంచి మూడు లక్షల మంది ప్రజలకు మంచి వైద్యం అందించడానికి ప్రయత్నం చేస్తున్నామని ఆయన తెలిపారు. చిల్లకూరు మండలాన్ని ఇండస్ట్రియల్ పార్క్ చేయడానికి.. తద్వారా పెద్దఎత్తున పరిశ్రమలు తీసుకురావడానికి కృషి చేస్తున్నామన్నారు. కృష్ణపట్నం పోర్టు ద్వారా గూడూరు, వాకాడు, కోట, చిల్లకూరు మండలాల ప్రజల అభివృద్ధికి ఎక్కువ అవకాశాలు ఉన్నాయని తెలిపారు. పులికాట్ సరస్సుకు మొత్తం నాలుగు ముఖ ద్వారాలు ఉన్నాయని, అందులో రెండు ఆంధ్రప్రదేశ్‌లో మిగతా రెండు తమిళనాడులో ఉన్నాయని తెలిపారు. మన వైపు ఉన్న ముఖద్వారాలు గత ప్రభుత్వ వైఫల్యాల కారణంగా ఎలాంటి అభివృద్ధికి నోచుకోలేదని ఆయన ఆరోపించారు. ఈ రెండు ముఖద్వారాలలో పూడికలు తీయించి మత్స్యకారుల అభివృద్ధికి కృషి చేస్తూ దీనిని ఒక పర్యాటక కేంద్రంగా తీర్చిదిద్దాలని ప్రభుత్వం దృష్టికి తీసుకొస్తామన్నారు. రాష్ట్ర అభివృద్ధికి, గూడూరు నియోజకవర్గం అభివృద్ధికి తనవంతు ప్రయత్నాలు నిరంతరం కొనసాగిస్తానని ఆయన తెలిపారు. ఈ సమావేశంలో రాష్ట్ర బిజెపి కార్యవర్గ సభ్యులు పనబాక కోటేశ్వరరావు, మండల బిజెపి అధ్యక్షుడు రమేష్‌బాబు ఉన్నారు.

రైతును హతమార్చిన ఏనుగు

- పిఎంకె తాండాలో ఘటన.. బాధిత కుటుంబానికి 10లక్షల ఆర్థికసాయం

రామకుప్పం, అక్టోబర్ 23 ప్రభాతవార్త రామకుప్పం మండలం పులిమడుగుకొత్తూరు తాండా గ్రామ సమీపంలో వ్యవసాయ పొలాల వద్ద పనులు చేసుకుంటున్న ఓ రైతును ఒంటరి ఏనుగు హతమార్చింది. ఈసంఘటనకు సంబంధించి వివరాలిలా.. పిఎంకె తాండాకు చెందిన రెడ్యానాయక్ (46) మంగళవారం రాత్రి అటవీ సమీప ప్రాంతంలో ఉన్న తన పొలంలో ఉండగా ఒక్కసారిగా అటవీ ప్రాంతం నుంచి వచ్చి రెడ్యానాయక్‌పై దాడి చేసింది. ఘీంకారాలు చేస్తూ ఏనుగు రెడ్యానాయక్‌ను తొండంతో విసిరిపారేసింది. దీంతో తీవ్రంగా గాయపడ్డ అతను మృతి చెందాడు. కాగా సమాచారం తెలుసుకున్న జిల్లా అటవీ అధికారి భరణి ప్రభుత్వానికి సమాచారం అందించారు. బుధవారం పిఎంకె తాండాకు చేరుకుని బాధిత కుటుంబాన్ని పరామర్శించారు. కాగా ప్రభుత్వం తరపున తక్షణం పదిలక్షల రూపాయల చెక్కును ఎమ్మెల్సీ డా॥ కంచర్ల శ్రీకాంత్, డిఎఫ్ఓ భరణి, రాష్ట్ర నేత డా॥ బిఆర్ సురేష్‌బాబులు మృతుడి కుమారుడు సైరాజ్ నాయక్‌కు అందించారు. కార్యక్రమంలో పలమనేరు సబ్ డిఎఫ్ఓ వేణుగోపాల్, కుప్పం రేంజర్ జయశంకర్, రూరల్ సిఐ మల్లేష్ యాదవ్, కృష్ణనాయక్, మునిరాజు పాల్గొన్నారు. కాగా రెడ్యానాయక్ భార్య ప్రమీల రెండు నెలల క్రితమే మృతి చెందింది. తన భార్య మరణం తట్టుకోలేక రెడ్యానాయక్ తన భార్య సమాధి వద్దకు వెళ్లి రోదించేవాడు. అయితే రెడ్యానాయక్‌ను ఏనుగు మృత్యువు రూపంలో వెన్నాడి భార్య మృతి చెందిన రెండునెలలకే అతను సైతం కన్నుమూశాడు. రెడ్యానాయక్ మృతితో పిఎంకె తాండాలో విషాద ఛాయలు అలుముకున్నాయి.

బాధిత కుటుంబానికి పది లక్షల చెక్కు అందిస్తున్న ఎమ్మెల్సీ డా॥ కంచర్ల శ్రీకాంత్, డిఎఫ్ఓ భరణి

పేకాట ఆడకపోతే ఏమీ కాదులే: హైకోర్టు

విజయవాడ అక్టోబరు 23 ప్రభాతవార్త ప్రతినిధి: రెండు వారాలు పేకాట ఆడకపోతే ఆకాశమేమి ఊడిపడదని హైకోర్టు వ్యాఖ్యానించింది. ఇలాంటి వ్యాజ్యాల్లో వాస్తవాలను తెలుసుకోకుండా మధ్యంతర ఉత్తర్వులిస్తే పేకాటను కోర్టును ప్రోత్సహిస్తున్నాయని ప్రజలు భావించే ప్రమాదం ఉందని తెలిపింది. 13 కార్డుల రమ్మీ ఆట నిర్వహణ విషయంలో పోలీసుల జోక్యాన్ని నిలువరించాలని కోరుతూ ఏలూరులోని కాస్మోపాలిటన్ క్లబ్, గుంటూరులోని ఎల్‌వీఆర్ క్లబ్ యాజమాన్యాలు వేసిన వ్యాజ్యాలపై విచారణ సందర్భంగా హైకోర్టు ఈ వ్యాఖ్యలు చేసింది.

పూర్తి వివరాలు సమర్పించాలని పోలీసులను ఆదేశిస్తూ విచారణను 2 వారాలకు వాయిదా వేసింది. న్యాయమూర్తి జస్టిస్ బీవీఎల్ఎన్ చక్రవర్తి ఈ మేరకు ఉత్తర్వులిచ్చారు.

రాష్ట్రంలో పరిస్థితులు దారుణం: మాజీ సిఎం జగన్

విజయవాడ అక్టోబరు 23 ప్రభాతవార్త ప్రతినిధి: ఆంధ్రప్రదేశ్ రాష్ట్రంలో దారుణమైన పరిస్థితులు కనపడుతున్నాయని ఏపీ మాజీ సీఎం , వైసీపీ అధినేత జగన్ మోహన్‌రెడ్డి అన్నారు. ఎక్స్‌వేదిక ఆయన ఏపీ ప్రభుత్వ విధానాలపై విరుచుకుపడ్డారు.

రాష్ట్రంలో ఆడవారికి భద్రత లేదని అత్యాచారాలు, హత్యలు జరుగుతున్నా ప్రభుత్వం అధికార పార్టీ నేతలు పట్టించుకోవడం లేదని ఆయన విమర్శించారు.

అత్యాచారాలు, దాడులకు కారణం గంజాయి, డ్రగ్స్: మాజీ మంత్రి పీతల సుజాత

విజయవాడ అక్టోబరు 23 ప్రభాతవార్త ప్రతినిధి: మాజీ ముఖ్యమంత్రి వైఎస్ జగన్ పాలనతో ఏపీమ యువత భవిత నాశనమైందని మాజీ మంత్రి పీతల సుజాత ఆరోపించారు. అమరావతిలోని ఎన్టీఆర్ భవన్‌లో ఏర్పాటు చేసిన మీడియా సమావేశంలో ఆమె మాట్లాడారు. ఆడబిడ్డలపై అత్యాచారాలు , దాడులకు కారణం గంజాయి, డ్రగ్స్ అని మండిపడ్డారు. తాడేపల్లి ప్యాలెస్ సమీపంలో సొంత నియోజకవర్గం పులివెందులలోనూ అత్యాచారాలు జరిగినప్పుడు కాకినాడలో దుర్గాప్రసాద్ నెల్లూరులో హరిప్రసాద్ హత్యకు గురైనప్పుడు ఆ దళిత కుటుంబాలను ఎందుకు పరామర్శించలేదని ఆగ్రహం వ్యక్తం చేశారు. అక్కడ వైకాపా నేతలే నిందితులను ఆరోపించారు. ఏపీలో దిశ యాప్ లేకపోవటం వల్లనే నేరాలు జరుగుతున్నాయని అబద్ధపు ప్రచారం చేస్తున్నారని వైకాపా హయాంలో దిశ యాప్ ఉన్నప్పుడు అన్ని అఘాయిత్యాలు ఎలా జరిగాయని ప్రశ్నించారు.

బాధ్యతలను చిత్తశుద్ధితో నిర్వర్తిస్తా: టిడ్కో చైర్మన్

విజయవాడ అక్టోబరు 23 ప్రభాత వార్త ప్రతినిధి: ఏపీ టిడ్కో చైర్మన్ గా వేములపాటి అజయ్ కుమార్ బాధ్యతలు స్వీకరించారు. విజయవాడ ఆర్టీసీ పరిపాలనా భవనంలోని తన ఛాంబర్‌లో ఆయన టిడ్కో చైర్మన్‌గా ప్రమాణ స్వీకారం చేశారు. ఈ సందర్భంగా పలువురు అధికారులు ప్రజాప్రతినిధులు ఆయనకు శుభాకాంక్షలు తెలిపారు. ఈ కార్యక్రమానికి రాష్ట్ర పర్యాటక సాంస్కృతిక వ్యవహారాలు, సినిమాటోగ్రఫీ శాఖ మంత్రి కందుల దుర్గేశ్, నెల్లూరు ఎంపీ వేమిరెడ్డి ప్రభాకరరెడ్డి తదితరులు తరలివచ్చి అభినందనలు తెలిపారు. తనకు అప్పగించిన బాధ్యతలను చిత్తశుద్ధితో నిర్వహిస్తానని అజయ్ కుమార్ చెప్పారు. అనంతరం మంత్రి కందుల దుర్గేశ్ మాట్లాడుతూ టిడ్కో ఇళ్ల వ్యవహారంలో గత వైకాపా ప్రభుత్వం లబ్దిదారుల పట్ల అమానవీయంగా వ్యవహరించిందని ఆరోపించారు. ఎన్డీయే ప్రభుత్వ హయాంలో టిడ్కో లబ్దిదారులకు న్యాయం జరుగుతుందన్నారు.

టిడ్కో చైర్మన్‌ను అభినందిస్తున్న మంత్రి దుర్గేష్

తిరుమల సమాచారం

నేడు టిటిడి దాతల దర్శనాల కోటా విడుదల

తిరుమల,అక్టోబర్ 23ప్రభాతవార్తప్రతినిధి: రానున్న జనవరి 2025నెలకు సంబంధించి టిటిడి ట్రస్ట్‌ల దాతల దర్శనాల కోటా నేడు విడుదల చేస్తుంది. టిటిడి నిర్వహిస్తున్న వివిధ ట్రస్టు,పథకాలతో బాటు ఎస్వీఆపన్నహృదయ పథకానికి విరాళం ఇచ్చిన దాతలకు జనవరి నెలకోటాను వైకుంఠ ఏకాదశి ద్వార దర్శనం తేదీలను మినహాయించి మిగిలిన రోజులకు గురువారం ఉదయం (నేటిఉదయం)కోటా విడుదల చేస్తున్నట్లు టిటిడి తెలిపింది. దాతలు గమనించి తమ టిక్కెట్లు బుక్‌చేసుకోవాలని కోరారు.

తెలంగాణలో ప్రజలకు మంచి జరుగుతుంది

- శ్రీవారి దర్శనంలో మంత్రి సీతక్క

తిరుమల, అక్టోబర్ 23ప్రభాతవార్త ప్రతినిధి: తెలంగాణలో కాంగ్రెస్ ప్రభుత్వంలో ప్రజలందరికీ సంక్షేమ పథకాలు అమలవుతున్నాయని, ఎన్నికల్లో ఇచ్చిన హామీలను ముఖ్యమంత్రి రేవంత్‌రెడ్డి అమలుచేశారని తెలంగాణా మంత్రి సీతక్క తెలిపారు. ప్రజలు సంతోషంగా ఉన్నారన్నారు. మంత్రి హోదాలో సీతక్క బుధవారం ఉదయం కుటుంబంతో కలసి తొలిసారిగా శ్రీవారిని దర్శించుకున్నారు. ఉదయం విఐపి బ్రేక్ దర్శనంలో ఆమె ఆలయంలోనికి చేరుకుని వెంకన్న ఆశీస్సులందుకున్నారు. రంగనాయకుల మండపంలో వేదపండితులు వేదాశీర్వచనం చేశారు. టిటిడి ఆలయ అధికారులు స్వామివారి తీర్థప్రసాదాలు అందజేసి, శేషవస్త్రం బహుకరించారు.

పాండిచ్చేరి ముఖ్యమంత్రి పేరుతో విఐపి బ్రేక్ దర్శనం టిక్కెట్లంటూ మోసం

- దళారీపై తిరుమల పోలీసుల ఆగ్రహం

తిరుమల,అక్టోబర్ 23ప్రభాతవార్తప్రతినిధి: ఇందుగలరు అందులేరనే సందేహం లేదనే రీతిలో కలియుగప్రత్యక్షదైవం తిరుమల శ్రీవేంకటేశ్వరస్వామి భక్తులను మోసం చేస్తున్న దళారులు పెరిగిపోతున్నారు. ఇప్పటికే కొండపై ప్రజాప్రతినిధుల లేఖలతో విఐపి బ్రేక్ దర్శనాల టిక్కెట్లు పొంది అదిక దరలకు విక్రయిస్తూ టిటిడి విజిలెన్స్,తిరుమల పోలీసులకు పట్టుబడ్డారు. తాజాగా ఓ రాష్ట్రముఖ్యమంత్రి లేఖను ఉపయోగించి నకిలీ దర్శన టిక్కెట్లు విఐపి బ్రేక్‌వి భక్తులకు విక్రయించిన ఘరానా దళారీ వ్యవహారం బయటకు వచ్చింది. శ్రీవేంకటేశ్వరస్వామి విఐపి బ్రేక్ దర్శనాలకు రోజురోజుకూ డిమాండ్ పెరిగిపోతోంది. స్వామివారిని దగ్గరగా వీక్షించవచ్చనే విశ్వాసంతో కొందరు భక్తులు దళారీల బారిన పడుతున్నారు. విఐపి బ్రేక్ దర్శన టిక్కెట్లను అధిక ధరకు విక్రయించి భక్తులను దోపిడీ చేస్తున్నారు. తాజాగా పాండిచ్చేరి ముఖ్యమంత్రి సిఫార్సు లేఖతో తమిళనాడుకు చెందిన బద్మనాభం అనే భరత్ నెల్లూరుకు చెందిన విజయకుమార్ మరో ఐదుమంది భక్తులకు 21వతేదీ విఐపి బ్రేక్ దర్శనం చేయిస్తానని 23వేల రూపాయలు తీసుకున్నాడు. అయితే విఐపి బ్రేక్ దర్శనం టిక్కెట్లు గాకుండా 300 రూపాయలు ప్రత్యేక ప్రవేశ దర్శనం టిక్కెట్లు ఇప్పించాడు. విఐపి దర్శనం టిక్కెట్లు రాక పోవడంతో డబ్బులు తిరిగి ఇవ్వాలని నెల్లూరు భక్తులు పద్మనాభంను కోరారు.

డబ్బులు తిరిగి ఇచ్చేందుకు అతను నిరాకరించడంతో బాధిత విజయకుమార్ టిటిడి విజిలెన్స్‌కు ఫిర్యాదు చేశాడు. విజిలెన్స్ అధికారులు తిరుమల 2టౌన్ పోలీసులకు ఫిర్యాదు చేశారు. నింది తుడు పద్మనాభంను అదుపులోకి తీసుకుని విజిలెన్స్ ఇన్‌స్పెక్టర్ శంకర్‌బాబు వివరాలు రాబట్టాడు. పాండిచ్చేరి ముఖ్యమంత్రి పేరుతో విఐపి బ్రేక్ దర్శనం టిక్కెట్లు ఇప్పిస్తానని మోసం చేయడంతో అతనిని తిరుమల 2టౌన్ పోలీసులు విచారణ చేస్తున్నారు. దళారీ ఏకంగా ఓ రాష్ట్రానికి చెందిన ముఖ్యమంత్రి లేఖపైనే దర్శన టిక్కెట్లు అదిక ధరకు విక్రయించేందుకు దళారీ చేతివాటం చూపడంతో అడ్డంగా పోలీసులకు చిక్కాడు.

స్వామివారి ఆశీస్సులు అందరిపై ఉండాలి

- తెలంగాణ సలహాదారుడు శ్రీనివాసరాజు

తిరుమల,అక్టోబర్ 23ప్రభాతవార్తప్రతినిధి: కలియుగప్రత్యక్షదైవమ్ శ్రీవేంకటేశ్వరస్వామి ఆశీస్సులతో ప్రజలందరికీ మంచి జరగాలని, ప్రజలు సంతోషంగా ఉండాలని స్వామివారిని వేడుకున్నట్లు తెలంగాణా ప్రభుత్వ సలహాదారుడు కెఎస్ శ్రీనివాసరాజు తెలిపారు. బుధవారం వేకువజామున ఆయన తోమాల సేవలో అనుచరులతో కలసి స్వామివారి సేవలో పాల్గొన్నారు. వేంకటేశ్వరస్వామిని దర్శించుకున్నారు. టిటిడి ఆలయ అధికారులు దర్శనం చేయించి స్వామివారి తీర్థప్రసాదాలు అందజేశారు.

దానా తుఫాన్ ఎఫెక్ట్

తెలుగు రాష్ట్రాల్లో రైల్వే హెల్ప్ లైన్‌లు ఏర్పాటు

గుంతకల్లు రైల్వే,అక్టోబరు 23,ప్రభాతవార్త తెలుగు రాష్ట్రాలతో పాటు ప్రస్తుతం తూర్పు తీరంలో తీవ్ర ప్రభావాన్ని చూపుతున్న "దానా తుఫాన్" కారణంగా రైల్వే శాఖ ఇప్పటికే భారీ స్థాయిలో రైలు సర్వీసులను రద్దు చేయడంతో పాటు అనేక రైలు సర్వీసులను దారి మళ్లించి నడుపుతుంది. ప్రయాణానికి సంబంధించి,భద్రతా అంశాలకు సంబంధించి రైలు ప్రయాణికులకు ఎలాంటి ఇబ్బందులు,సమస్యలున్నా వెంటనే నివృత్తి చేసుకొనేందుకు ప్రత్యేకంగా హెల్ప్‌లైన్‌లను ఏర్పాటు చేసింది. హెల్ప్‌లైన్ నెంబర్లు : హైదరాబాద్ 906333040, సికింద్రాబాద్ 040-27786140, 27786170, విజయవాడ 0866-2576924,విశాఖపట్నం 0891-2746330,0891-2744619,8712641255,7780787054,ఖాజీపేట 070-27782660,070-2576430,ఖమ్మం 7815955306,వరంగల్లు 9063324898,తిరుపతి 6302216220,చెన్నై గుంటూరు 9949198414,డోన్ 7815915535,ఏలూరు 7569305268,సామర్లకోట 0884-2327010,గూడూరు 08624-250795,నెల్లూరు 0861-2345863,ఒంగోలు 8592280306,రాజమండ్రి 08813-223325,

అనకాపల్లి 7569305 669,దువ్వాడ 8500358524,విజయనగరం 08922221202,8712641260,శ్రీకాకుళం 08942286213,08942-286245,రాయగడ 06856223400, 9439741071 నంబర్లకు ఫోన్ చేసి సహాయం తీసుకోవాలని సంబంధిత అధికారులు తెలిపారు.

హత్యకేసులో ముద్దాయికి యావజ్జీవ కారాగార శిక్ష, జరిమానా

శ్రీకాళహస్తి,అక్టోబర్ 23 ప్రభాతవార్త శ్రీకాళహస్తి పట్టణానికి సమీపంలోని కెవిబిపురం మండలం దిగువ పూడి గ్రామానికి చెందిన వంశీకృష్ణ(19) హత్య కేసులో బుధవారం శ్రీకాళహస్తిలోని 12వ అదనపు జడ్జి శ్రీనివాసులు నాయక్ తీర్పు చెబుతూ హత్యకు పాల్పడిన ముద్దాయికి యావజ్జీవ కారాగార శిక్ష విధించారు. శిక్షతో పాటు రూ.20వేలు జరిమాన విధిస్తూ తీర్పు చెప్పారు. వివరాలు ఇలా ఉన్నాయి. కెవిబిపురం పోలీసు స్టేషన్ పరిధిలోని దిగువ పూడి గ్రామానికి చెందిన వంశీ కృష్ణ దారుణ హత్యకు గురయ్యాడు. 2019 ఫిబ్రవరి 7వ తేది అడవికి కట్టెల కోసం వెళ్ళిన వంశీకృష్ణ రెండు రోజుల పాటు కనబడలేదు. తల్లిదండ్రుల ఊరూ వాడ వెతికారు. కానీ 9వ తేది అడవిలోనికోన కాలువ సమీపంలో తమ కుమారుడి తల, మొండెం, కుడిచేయి,ఎడమకాలు,తొడ భాగాలు వేరు చేసి పడేసినట్లు గుర్తించారు. ఈ కేసుకు సంబందించి బాధితుని తండ్రి మునిచంద్రమ్మ జి.నాగేష్‌పై అనుమానం ఉందని పిర్యాదు చేయగా క్రైమ్ నెంబర్ 08/2019యు/యస్ 302 ఆర/డబ్ల్యు 341 ఐపిసి కింద కేసు నమోదు చేసారు. పోలీసులు దర్యాప్తు చేపట్టిన పోలీసులు నిందితుని బార్య నాగేష్‌తో వంశీకృష్ణ వివాహేతర సంబంధం కల్గి ఉన్నాడని పలుమార్లు పద్దతి మార్చుకోమని హెచ్చరించినా ఇరువురు పద్దతి మార్చుకోలేదని తేలిందన్నారు. దాంతో వంశీకృష్ణను అడవిలో కిరాతకంగా నరికి హత్య చేసినట్లు కోర్టులో చార్జి షీట్ దాఖలు చేసారు. బుధవారం నిందితుడు దురుద్దేశ్యంతోనే బాధితుని హతమార్చినట్లు సాక్ష్యాలను తారుమారు చేసినట్లు రుజువు కావటంతో ముద్దాయి గుంగి నాగేష్(30) యావజ్జీవ కారాగార శిక్ష విధించినట్లు రూ.20వేలు జరిమాన విధించారు. జరిమాన చెల్లించని ఎడల అదనంగా మరో ఒకటిన్నర ఏడాది సాధారణ శిక్ష ను అనుభవించాలని తీర్పు చెప్పారు. కేసు నేరనిరూపణకు విశేషంగా కృషి చేసినదర్యాప్తు అధికారి సిఐ దైవ ప్రసాద్, పబ్లిక్ ప్రాసిక్యూటర్ వీరరాఘవరెడ్డి,కోర్టు లైజన్ ఆఫీసర్ గోపాల్‌రాజు, కోర్టు హెడ్ కానిస్టేబుల్ విశ్వనాథం, కోర్టు కానిస్టేబుల్ దూమోదరం కోర్టు మానిటరింగ్ సిస్టం సిఐ వెంకటప్పలను జిల్లా ఎస్‌పి ఎల్ సుబ్బరాయుడు అభినందించారు.

అటెండర్, నైట్ వాచ్‌మెన్ పోస్టులను భర్తీ చేయాలి

గురజాల, అక్టోబరు 23, ప్రభాతవార్తః గురజాల డివిజన్ పరిధిలో ఖాళీగా ఉన్న అటెండర్, నైట్ వాచ్‌మెన్ పోస్టులను వెంటనే భర్తీ చేయాలని వీఆర్ఏలు కోరారు. రెవెన్యూ డివిజన్ కార్యాలయంలో సీనియర్ అసిస్టెంట్ నాగరాజుకు బుధవారం వినతిపత్రం అందించారు. అనంతరం వీఆర్ఏల సంఘం మండల నూతన కమిటిని ఎన్నుకున్నారు. అధ్యక్షునిగా షేక్ ఇమావలి, మండల ప్రధాన కార్యదర్శిగా ఏడుకొండలు, సహాయ కార్యదర్శిగా సత్యవతి, కోశాధికారిగా పిచ్చయ్యలు నియమితులయ్యారు.

వార్త

వయస్సులో ఉన్నప్పుడే మంచి పనులు చేయి, ఆలస్యం అయితే కాలం నీ చేతిలో ఉండదు.

-ఎడ్వర్డ్ స్పెన్సర్

ప్రజారోగ్యాన్ని పీల్చుతున్నదెవరు?

జనారోగ్యమే జాతి మహాభాగ్యమనే లక్ష్యంతో దేశ ప్రజలను సంపూర్ణ ఆరోగ్యవంతులుగా చేసేందుకు స్వాతంత్ర్యం వచ్చినప్పటి నుంచి లక్షలాది కోట్లు ఖర్చుచేశాం, చేస్తూనే ఉన్నాం. అటు కేంద్రప్రభుత్వం కానీ, ఇటు ఆయా రాష్ట్ర ప్రభుత్వాలు కానీ లెక్కలేనన్ని పథకాలు ప్రవేశపెట్టారు. మనరాజ్యాంగ నిర్మాతలు ఆరోగ్యం విషయంలో పాలకులు తీసుకోవాల్సిన చర్యల గురించి రాజ్యాంగంలో పొందుపరిచారు. కానీ ఇన్నేళ్లు గడిచిపోయినా అందరికి సంపూర్ణ ఆరోగ్యం సంగతి దేవుడెరుగు. కనీస ఆరోగ్య వసతులు కల్పించడంలో పాలకులు విఫలమవుతున్నారనే చెప్పొచ్చు. ప్రజారోగ్యంపై రోగాల దాడుల పరంపర కొనసాగుతూనేఉంది. కొన్నివ్యాధులను నియంత్రించడం డాక్టర్లకు కూడాసాధ్యం కావడం లేదు. కొత్త మందులు, చికిత్సలు, అధునాతన సాంకేతిక పరిజ్ఞానాన్ని సంపాదించుకుంటున్నా అంతకు రెట్టింపుస్థాయిలో కొత్తకొత్త వ్యాధులు వస్తున్నాయి. కోట్లాది మంది రోగపీడితులు అవుతున్నారు. లక్షలాది మంది ప్రాణాలు వదులుతున్నారు. నిన్నమొన్నటివరకు ప్రపంచాన్ని చిగురుటాకులా వణికించిన కరోనా రక్కసి శాంతించినా అప్పుడు వాడిన మందుల ప్రభావం నుండి ఇప్పటికీ లక్షలాది మంది కోలుకోలేకపోతున్నారు. కిడ్నీ సమస్యలు పెరిగిపోయాయి. డయాలసిస్ కేంద్రాలు ఎన్ని పెట్టినా సరిపోవడం లేదు. దోమల ద్వారా వస్తున్న వ్యాధులు అన్నీఇన్నీ కావు. గతంలో వచ్చిన స్వైన్‌ఫ్లూ, ఎబోలా, డెంగ్యూ, చికెన్‌గున్యా ఒకటేమిటి రకరకాల జ్వరాలు విస్తరిస్తూనే ఉన్నాయి. ఇటీవల కాలంలో డెంగ్యూ, చికెన్‌గున్యా విజృంభించాయనే చెప్పొచ్చు. తెలుగు రాష్ట్రాలతో సహా అనేకప్రాంతాల్లో ఈ వ్యాధులబారిన పడి ప్రజలు పడుతున్న అవస్థలువర్ణనాతీతం. ముఖ్యంగా చికెన్‌గున్యా సోకినవారికి ప్రాణభయం లేకపోయినా దాదాపు రెండు నెలలవరకు మంచానికే పరిమితం కావాల్సిన పరిస్థితులు ఏర్పడుతున్నాయి. ఈవ్యాధి సోకిన వారైతే కొన్ని రోజుల కాలకృత్యాలకు కూడా మరొకరి సహాయం లేకుండా తీర్చుకోలేకపోతున్నారు. గతంలో ఇదితగ్గినా ఈయేడాది చాలా ప్రాంతాల్లో ఈ వ్యాధిసోకినట్లు వార్తలు అందుతున్నాయి. వాస్తవంగా చికెన్ గున్యా ఇప్పటికిప్పుడు పుట్టుకొచ్చింది కాదు. మొదటిసారిగా 1953లో టాంజేనియాలో దీనిని కనుగొన్నారు. 1955లో కోల్‌కతాలో కన్పించినా తిరిగి 1962లో కేరళ, తమిళనాడు ద్వారా అప్పటి ఉమ్మడి ఆంధ్రప్రదేశ్‌లో కూడా విస్తరించింది. విషజ్వరాల తాకిడి ఊహించని విధంగా పెరిగింది. ఇందుకు వదలని వర్షాలు కూడా కారణం. అయితే ఈ వ్యాధుల నుండి రోగనిరోధక శక్తిఉన్నవారు కొంతవరకు బయటపడే అవకాశాలున్నట్లు డాక్టర్లు పేర్కొంటున్నారు. ఒక్క అల్లోపతి డాక్టర్లే కాదు. ఆయుర్వేదం తదితర అన్ని విభాగాల డాక్టర్లు వైద్యరంగ నిపుణులు శరీరంలో ఇమ్యూనిటీని పెంచుకోవాలని సూచిస్తున్నారు. రోగనిరోధక శక్తి ఒక్క రోజులో పెరిగేది కాదు. బాల్యం నుంచి సమతుల్యమైన పోషకవిలువలు కలిగిన పౌష్టికాహారాన్ని అందించాలి. ఏమేరకు అందిస్తున్నామో ప్రత్యేకంగా చెప్పక్కర్లేదు. పౌష్టికాహార సంగతి దేవుడెరుగు. అర్థాకలితో అలమటించేవారు కోట్ల సంఖ్యలో ఉన్నారు. వారిలో రోగనిరోధక శక్తి ఎలా వస్తుంది? ఎక్కడి నుంచి వస్తుంది? మరొకపక్క కాలుష్యం ప్రజారోగ్యాన్ని కాటు వేస్తున్నది. కాలుష్యనియంత్రణకు తీసుకుంటున్న చర్యలు దాదాపు కాగితాలకే పరిమితమవుతున్నాయి. వాయు, నీటి కాలుష్యం అదుపు తప్పిపోతుందని చెప్పొచ్చు. ఢిల్లీలో ప్రస్తుతం వాయుకాలుష్యం తారాస్థాయికి చేరుకున్నట్లు వార్తలు అందుతున్నాయి. ఢిల్లీయే కాదు భారతదేశంలోని అనేక నగరాలు, పట్టణాలు వాయుకాలుష్యంతో అతలాకుతలం అవుతున్నాయి. మరొకపక్క వాహన కాలుష్యం దీనికి తోడవుతున్నది. ఇక గుండెవ్యాధులు, కేన్సర్‌లాంటి ప్రాణాంతక వ్యాధులు విస్తరిస్తున్నాయి. భారత్‌లోనే కాదు ప్రపంచవ్యాప్తంగా కూడా కేన్సర్ విజృంభణకు అడ్డుకట్ట వేయలేకపోతున్నారు. 2022లో పధ్నాలుగు లక్షల అరవై వేలకుపైగా కేన్సర్ కేసులు నమోదు కాగా మరో మూడేళ్ల నాటికి పదిహేను లక్షల డెబ్భైవేల వరకు పెరగవచ్చునని భారత వైద్యపరిశోధన మండలి, జాతీయ కేన్సర్ నమోదు కార్యక్రమం నివేదిక వెల్లడించింది. ఈ ముప్పు నుంచి ప్రజలను కాపాడేందుకు జాతీయ ఆరోగ్య కమిషన్ పలు చర్యలు తీసుకుంటున్నట్లు కేంద్రం వెల్లడించింది. యాభై యేళ్ల వయసు రాకముందే మహిళలు, పురుషులు రకరకాల కేన్సర్ల బారిన పడుతున్నారు. పెరుగుతున్న ధూమపానం కేన్సర్‌ను పెంచేందుకు తనవంతు కృషి చేస్తున్నది. పొగాకు ఉత్పత్తులకు దూరంగా ఉండడంవల్ల ఊపిరితిత్తులు, గొంతు, స్వరపేటిక, కేన్సర్‌ల నుండి తప్పించుకోవచ్చని డాక్టర్లు చెబుతున్నారు. మద్యపానం కూడా ప్రజారోగ్యానికి హాని కలిగిస్తుందనే విషయం పాలకులకు తెలియంది కాదు. ప్రజాసంక్షేమమే తమ లక్ష్యమని చెప్పుకునే పాలక పెద్దలు ఈ ప్రజారోగ్యాన్ని పణంగా పెట్టి మద్యంద్వారా ధనార్జన చేయడం ఎంతవరకు సమంజసమో ఆలోచించాలి. ఇవేకాదు కల్తీ కూడా ప్రజారోగ్యంపై ప్రభావం చూపుతున్నది. ఇలాంటివి ఎన్నో ప్రజల అనారోగ్యానికి కారణాలవుతున్నాయి. పాలకులు ఇప్పటికైనా మనసు పెట్టిఆలోచించాలి. వీటికి మూలకారణాల్లో ప్రధానమైన గ్రామీణ నీటి సరఫరాశాఖ మంచినీరు కలుషితం కాకుండా జాగ్రత్తలు తీసుకోవాలి. అలాగే పంచాయితీరాజ్ పురపాలక శాఖలు పారిశుధ్యం విషయంలో పటిష్టమైన చర్యలు చేపట్టాలి. ప్రజారోగ్యం సంరక్షణ బాధ్యత ప్రభుత్వంపై మాత్రమే వదలకుండా ప్రజలు, స్వచ్ఛంద సేవా సంస్థలు కూడా ఈ యజ్ఞంలో పాలుపంచుకోవాలి.

మన గొప్పతనం ఎప్పుడూ పతనం కాకపోవడంలో లేదు. పతనమైన ప్రతిసారీ మళ్లీపైకి లేవడంలోనే ఉంది.

రాఫెల్

మనిషికి మనసును మించిన మహాశత్రువు వేరొకరు లేరు. అందుకే మనస్సును జయిస్తే ప్రపంచాన్ని జయించవచ్చు.

గురునానక్

ప్రజావాక్కు

దళితులే సమిధలు!

రాష్ట్రంలో వైకాపాకు పూర్తిస్థాయిలో అండగా నిలిచిన దళితులకు గత వైకాపాపాలనలో ఎటువంటి మేలు జరగలేదు. ఉద్యోగ నియామకాలు చేపట్టకపోవడంతో వారికి చట్టపరంగా రావలసినఉద్యోగాలు సైతం రాకుండాపోయాయి. కొత్తగా పరిశ్రమలు వచ్చిందీ లేదు. చాలా మంది దళిత యువకులు జగన్‌మోహన్ రెడ్డి వారికి ఏదో ఒరగబెడుతున్నాడన్న నమ్మకంతో చట్టపరిధి అతిక్రమించి ప్రవర్తించారు. సోషల్‌మీడియాలో అయితే వైకాపా వ్యతిరేకులపైదుర్భాషలతో అసభ్యకరమైన పోస్టులుపెట్టారు. పలు కేసులు కూడా నమోదు అయ్యాయి. ఇప్పుడు అధికారం కోల్పోవడంతో ప్రభుత్వం చట్టపరమైన చర్యలు చేపట్టడం జరుగుతుంది. వీరికి అండగానిలబడాల్సిన వైకాపా నేతలు మొహం చాటేస్తున్నారు. వారినిఉసిగొల్పిన సూత్రధారులు తమకేమీ తెలియదన్నట్లు దూరం జరుగుతున్నారు.

-జి.రామకృష్ణ, ముస్తాబాద్, కృష్ణాజిల్లా

ప్రయాణికులకు సౌకర్యాలు కల్పించాలి

దేశంలో ఉన్న అన్ని రవాణా వ్యవస్థల్లో రైల్వే రవాణా సగటుభారతీయునికి తక్కువఖర్చుతో అధిక ప్రయోజనం కలిగిన వ్యవస్థగా ఉండేది. కానీ ఇటీవల జరుగుతున్న తరచూ ప్రమాదాలవల్ల అమలు చేస్తున్న అసాధారణ నిర్ణయాల వలన రైల్వేల పట్ల నిర్లిప్తత వ్యక్తం అవుతున్నది. గతంలో జరిగిన 200 రైల్వే ప్రమాదాల్లో దాదాపు 350 మంది మరణించినట్లు, 970 మంది ప్రమాదాల బారిన పడినట్లు తెలుస్తున్నది. 2020 సంవత్సరంలో కవాచ్ ప్రవేశపెట్టిన తర్వాత కూడా దాదాపు 200 ప్రమాదాలు జరిగాయి. రక్షణభద్రత బదులుగాఆధునికమైన నవీకరణ ఎనలేని ప్రాధాన్యత ఇస్తున్నారు.

-దండంరాజు రాంచందర్‌రావు, హైదరాబాద్

క్షేత్రస్థాయి పర్యటనలు అవశ్యం!

తెలంగాణ రాష్ట్రంలోనిఎస్సీ, ఎస్టీ బిసి మైనారిటీ వికలాంగుల సంక్షేమ శాఖ బాలికల గురుకులాల, సంక్షేమ హాస్టళ్లలో విద్యార్థులకు గురుకులాలలో, హాస్టల్లో తినడానికి నాణ్యమైన ప్లేట్లు, గ్లాసులు సరఫరా చేయాలి. ప్రభుత్వ పాఠశాలలో చదువుతున్న విద్యార్థులు మధ్యాహ్నం భోజనంచేయడానికి గాను ప్రభుత్వం ప్రతి విద్యార్థికి, టీచింగ్ స్టాఫ్ అందరికీ ప్లేట్‌లు, గ్లాసులు సరఫరా చేయాలి.

-గరిమెళ్ల రామకృష్ణ, ఏలూరు, ఏలూరుజిల్లా

విద్యుత్ ఛార్జీల పెంపు ఆలోచన తగదు

ఇటీవలి తెలంగాణ ప్రభుత్వం విద్యుత్ ఛార్జీల పెంపునకు కసరత్తువేస్తోంది. దానికొరకు అనుమతులకై ప్రయత్నాలు చేస్తున్నారు అని ప్రతిపక్ష నేత కేటిఆర్ తెలిపారు. అసలే బిల్లులు షాక్ కొట్టిస్తున్న తరుణంలో మళ్లీ పెంపా? ఇప్పటికే కస్టమర్ ఛార్జీలు అని సర్చార్జీలు ఫిక్సెడ్ ఛార్జీలు అని సర్చార్జీలు అని అడ్డగోలుగా వసూలు చేస్తున్నారు. ఒక్కో బిల్లుపై వందకుపైగా అదనంగా వేస్తున్నారు. దీనివల్ల ప్రజలకు ఎంతోఇబ్బంది కలుగుతుంది. ఇకనైనా ఈ అదనపు ఛార్జీలు తొలగించాలి. మళ్లీ విద్యుత్ ఛార్జీల పెంపు ఆలోచన మానుకోవాలి. సోలార్ విద్యుత్‌పై ప్రజలకు అవసరమైన అవగాహన కలిపించాలి. అన్ని ప్రభుత్వ శాఖలలో సోలార్ విద్యుత్ వ్యవస్థను ఏర్పాటు చేయాలి.

-శ్రీష్టి శేషగిరి, సికింద్రాబాద్

అమెరికా, కెనడాలు అవకాశవాదులు

ప్రస్తుతం ప్రపంచ దేశాల మధ్య సొంత అవసరాలే మిత్రత్వానికైనా, శత్రుత్వానికైనా ఏకైక ప్రాతిపదిక అవుతున్నాయి. ఈ ధోరణి ఎంతో కొంత ముందు నుండే ఉన్నప్పటికీ సైద్ధాంతికతనో, ఉమ్మడి ప్రయోజనాలో కొంత భూమికను పోషించేవి. ఇప్పుడా మొహమాటాల తెర తొలగిస్వార్థ ధోరణి పెచ్చరిల్లింది. నిన్నటి విధానం మార్చుకుని నేడు కొత్తపాట అందుకోడానికి ఏమాత్రం జంకు చూపించడం లేదు. శాశ్వత స్నేహాల వరకూ ఎందుకు, నిలకడైన స్నేహాలు కూడా ఉండడం లేదు. అమెరికా తన పౌరుడు, భారత వ్యతిరేకి, ఖలిస్థాన్ వేర్పాటు వాది పన్నున్‌పై హత్యాప్రయత్నాం జరిగినట్టు, దాంట్లో ప్రథమ నిందితుడు భారత్ ప్రభుత్వ అధికారి వివేక్ యాదవ్ అని, అతన్ని అప్పగించమని మన దేశాన్ని కోరింది. ఆయనిప్పుడు ప్రభుత్వంలో పని చేయడంలేదంటూ, అమెరికా ఆరోపణని ఖండించింది మన దేశం. ఇప్పటికే భారతీయ వ్యాపారి నిఖిల్ గుప్తను ఈ కేసులోనే అమెరికా ఖైదులో ఉంచింది.

-డా.డి.వి.జి.శంకరరావు, పార్వతీపురం, విజయనగరం

పెరిగిన రసాయన ఎరువులు

పారిశ్రామికవిప్లవం తర్వాతమొదలైన రసాయన ఎరువుల వాడకం ప్రస్తుతం సాగులో విపరీతంగా పెరిగింది. అధిక రసాయనఎరువుల వాడకంవల్ల భూములు సారంకోల్పోతున్నాయి. పంట ఉత్పత్తులు ఆరోగ్యానికి ప్రయోజనం కలిగించడం లేదు. ప్రభుత్వాలు సేంద్రియవ్యవసాయాన్ని ప్రోత్సహించాల్సిన అవసరం ఉంది. తద్వారా భావి తరాలకు మేలు జరుగుతుంది.

-ఎం. ముత్యం రెడ్డి, అందెగ్రామం, సిద్ధిపేటజిల్లా

ఎడిట్ పేజీకి.. ఆర్థిక, సాంఘిక, రాజకీయ పరిణామాలకు సంబంధించిన విశ్లేషణాత్మక వ్యాసాలు పంపగోరేవారు ఈ కింది ఈ మెయిల్ చిరునామాకు పంపగలరు. e-mail: editpage@vaartha.com

యుద్ధతంత్రం కాదు శాంతి మంత్రమే శరణ్యం

మొదటి, రెండవ ప్రపంచ యుద్ధాలు చిన్నచిన్న గొడవలతోనే ప్రారంభమై, పలుదేశాల మధ్య కార్చిచ్చును రగిలించాయి. మహాసంగ్రామాలకు తెరలేపాయి. గతం కళ్లముందు గోచరిస్తున్నా, జరిగిన వినాశనం నుండి గుణపాఠాలు నేర్చుకోకుండా, పలుదేశాలు ఇంకా యుద్ధకాంక్షతో పేట్రేగిపోవటం, గతచరిత్రను పునరావృతం చేయటానికి తపించటం గర్హనీయం. గతంలో జరిగిన రెండు మహాసంగ్రామాల వలన కోట్లాదిమంది ప్రజలు, సైనికులు సంహరించబడ్డారు. కొన్నిదేశాలు మాత్రమే వీటి దుష్పరిణామాలను అనుభవించాయి. ఆధునిక శాస్త్రసాంకేతిక పరిజ్ఞానం వెల్లువెత్తిన నేటితరుణంలో, అణ్వస్త్రప్రపంచం ఆవిర్భవించిన నేపథ్యంలో మూడవప్రపంచ సంగ్రామం జరిగితే మానవజాతి ఉనికేప్రశ్నార్థకమవుతుందని చెప్పటంలో ఎలాంటిసందేహం లేదు.

సుంకవల్లి సత్తిరాజు

ప్రపంచంలో పలు సమస్యల పరిష్కారానికి ఎన్నో అంతర్జాతీయ సంస్థలుఏర్పడ్డాయి. ప్రజాప్రయోజనాలకోసం పాటుపడటమే ఈసంస్థల ప్రధాన లక్ష్యం. అయితే బలమైన దేశాల అడుగులకు మడుగులొత్తుతున్న అంతర్జాతీయ సంస్థలు సమస్యల పరిష్కారంలో విఫలమవుతున్నాయి. ప్రపంచ చరిత్ర సమస్తం సామ్రాజ్య విస్తరణ కోసం జరిగిన యుద్ధాలతో, మారణహోమాలతో నిండిపోయింది. రక్తాక్షరాలుగా మార్చి అత్యంత విషాదభరితంగా లిఖించిన చరిత్ర అధ్యాయాలను నెమరు వేసుకుంటూ ఇదేనా మానవ జాతిమహాచరిత్ర? అని భావి తరాలు ప్రశ్నించుకునే విధంగా చరిత్ర పుస్తకాలు భారంగా మారిపోతున్నాయి. ప్రపంచంలో నెలకొన్న అస్తవ్యస్తమైన పరిస్థితులను సరిదిద్ది, ప్రపంచ మానవాళి భద్రతకు అనువైన వాతావరణం కల్పించి, శాంతి సుస్థిరతలను నెలకొల్పటానికి వివిధ దేశాల భాగస్వామ్యంతో ఒక అంతర్జాతీయ సంస్థ అవసరమనే సదుద్దేశంతో 1920వ సంవత్సరంలో నానాజాతి సమితి (లీగ్ ఆఫ్ నేషన్స్) ఏర్పాటైనది. మొదటి ప్రపంచ యుద్ధం వలన ఏర్పడిన గాయాలను రూపుమాపి, ఇలాంటి యుద్ధాలకు స్వస్తిచెప్పాలనే లక్ష్యంతో ఏర్పడిన'లీగ్ ఆఫ్ నేషన్స్' నిర్దేశిత లక్ష్యాలను సాధించటంలో విఫలమై, అనతికాలంలోనే అదృశ్యమైనది. ఆయుధబలం, అర్థబలం గల దేశాల అహంకారపూరిత వైఖరి వలన యావత్ ప్రపంచ ప్రమాద స్థితిలోకి జారిపోవటం శాంతి కాముకులకు తీవ్ర నిరుత్సాహం కలిగించింది. అహంకారంతో, యుద్ధకాంక్షతో, కళ్లు నెత్తికెక్కి అమాయక ప్రజలను మృత్యు తీరాలకు చేరుస్తూ, శాంతిని దూరంచేస్తూ, మానవ మనుగడను ప్రశ్నార్థకం చేస్తున్న దుశ్చర్యలను దునుమాడి, ప్రపంచంలోశాంతి స్థాపనకు కృషిచేయటమే ధ్యేయంగా మరోసంస్థ ఏర్పడింది. ఇదే 'ఐక్యరాజ్య సమితి'. ఐక్యరాజ్య సమితి ఉన్నతమైన ఆశయాలతో ఏర్పడినా, అన్ని దేశాలకు సమాన న్యాయం వర్తింప చేయటంలో ఘోరవైఫల్యం చెందటం చూస్తున్నాం. బలమైనదేశాల జోలికిపోని ఐక్యరాజ్య సమితి నిస్సహాయత ప్రస్తుత ప్రపంచాన్ని బాధిస్తున్నది. రెండేళ్లు దాటి మూడవ సంవత్సరంలోకి ప్రవేశించినా ఇంకా రష్యా-ఉక్రెయిన్ల మధ్య యుద్ధాన్ని ఆపలేకపోవటం ఐక్యరాజ్యసమితి మూల సిద్ధాంతానికే ప్రమాదంగా మారింది. శాంతిస్థాపన కోసం ఏర్పడిన ఒక ప్రతిష్ఠాత్మక ప్రపంచ సంస్థ ద్వంద్వ వైఖరితో తన అస్తిత్వాన్ని కోల్పోవటం బాధాకరం. ఉక్రెయిన్-రష్యా యుద్ధానికి కేవలం అమెరికా-రష్యాల ఆధిపత్య ధోరణే కారణం. ఈ యుద్ధం వలన ఇప్పటికే అపారమైన ప్రాణనష్టం జరిగింది. ప్రపంచంలోని పలుదేశాలు ఆర్థిక సంక్షోభంలోకినెట్టబడ్డాయి. ఎన్నో అంతర్జాతీయ వివాదాలకు ఐక్యరాజ్య సమితి పరిష్కారమార్గాలు అన్వేషించటంలో విఫలమైనది. బలమైన దేశాల వత్తిడికి లొంగటం, ఆయా దేశాల ఆదేశాలకు తలొగ్గి పని చేయటం వలన ఐరాస ప్రతిష్ఠ మసకబారిపోయింది.

మొదటి ప్రపంచ యుద్ధంలో అపారమైన జననష్టం, ఆర్థిక వనరుల విధ్వంసం జరగటం శాంతి కాముకులను బాధించింది. ఇలాంటి పరిస్థితులను నివారించటానికి 1945, అక్టోబర్24వ తేదీన ఒక పెద్ద అంతర్జాతీయసంస్థగా ఐక్యరాజ్య సమితి ఏర్పడింది. 78 వసంతాలు పూర్తి చేసుకుని, 79వ వడిలో పడిన ఐక్యరాజ్య సమితి ప్రపంచంలో ప్రస్తుతం ఏర్పడిన సంక్షోభాలను పరిష్కరించటంలో విఫలమైనది. అఫ్ఘాన్‌లో తాలిబాన్ల పునఃప్రవేశం ప్రపంచానికిచ్చే సందేశమేమిటి? భారత్ దేశం జనాభాలో ఇటీవల ప్రపంచంలో మొదటిస్థానం ఆక్రమించింది. భారత్ అతిపెద్ద ప్రజాస్వామ్య దేశంగా, అణ్వస్త్ర పాటవంగల శాంతికాముక దేశంగా పేరొందినప్పటికీ, నేటికీ భద్రతా మండలిలో భారత్‌కు శాశ్వత సభ్యత్వం లేదు. వీటో అధికారం లేదు. ప్రపంచశాంతికి తోడ్పడవలసిన అమెరికా, రష్యా, చైనాలు ఇతర దేశాలపై తమ ఆధిపత్యాన్ని కొనసాగిస్తుంటే ఐరాస ధృతరాష్ట్ర పాత్రను పోషించటం క్షంతవ్యమా? టిబెట్‌పై చైనా వైఖరిని

ఐరాస మార్చగలదా? పాలస్తీనా విషయంలో ఇజ్రాయిల్ ధోరణి మార్చగలదా? సిరియా అంతర్యుద్ధానికి ముగింపు పలకగలదా? మయన్మార్‌లో సైనిక జులుంఆపగలదా? భారత్ పట్ల చైనా, పాక్‌ల వైఖరిని నిరసించే స్థితిలో లేని ఐరాస ప్రపంచశాంతిని కాపాడగలదా? ప్రస్తుతం ప్రపంచంలోని కొన్ని దేశాల మధ్యనెలకొన్న ఉద్రిక్త పరిస్థితులు, సంఘర్షణలు ఎలాంటి పరిణామాలకు దారితీస్తాయో అవగతం కావటం లేదు. కొన్నిదేశాలు ఇప్పటికే పంతాలు, పట్టింపులు, ఆధిపత్య దురహంకారంతో భయంకరమైన యుద్ధ వాతావరణాన్ని సృష్టించాయి. రష్యా-ఉక్రెయిన్ల మధ్య యుద్ధం ఇంకా పరిసమాప్తి కాలేదు. ఈలోగా ఇజ్రాయిల్-ఇరాన్ గొడవలు, క్షిపణులతో దాడుల వలన ఏ క్షణంలో యుద్ధం ముంచుకొస్తుందో తెలియని సందిగ్ధం ఏర్పడింది. గాజా రక్తసిక్తమైనది. ఇజ్రాయిల్ హమాస్‌ల మధ్య పోరుతో గాజాస్ట్రిప్ దారుణ మారణకాండకు సజీవసాక్ష్యంగామారింది. పశ్చిమాసియా రుధిర రణ క్షేత్రంగా మారింది. ఐక్యరాజ్య సమితిని ఆటబొమ్మలా ఆడిస్తున్న అగ్రరాజ్యాలు ప్రపంచ పరిణామాల గురించి ఆలోచిస్తే ఆందోళన కలగక తప్పదు. కొన్నిదేశాల ఆధిపత్య ధోరణులు యావత్ప్రపంచాన్ని ఆర్థికంగా అతలాకుతలం చేస్తున్నాయి. ఎక్కడైతే శాంతికి విఘాతం కలుగుతుందో, అక్కడ ప్రజల జీవితాలు దుర్భరం, అభివృద్ధి శూన్యం. గతంలో జరిగిన పలు సంఘటనలు ఈ విషయాన్ని ధృవీకరిస్తున్నాయి. ఆధిపత్య భావజాలం, సామ్రాజ్యవాదం, ఫ్యూడలిస్టు విధానాల వలన పలు దేశాల్లో ఎన్నో అవాంఛనీయ పరిణామాలు చోటు చేసుకుంటున్నాయి. యుద్ధాల వలన భౌగోళికంగా ఆధిపత్యం పెరగవచ్చునేమో కాని ప్రజలు మాత్రం అంతిమ పరాజితులే. రెండు ప్రపంచ యుద్ధాలు, వాటి ముందు, వెనుక జరిగిన అనేకయుద్ధోన్మాద సంఘటనలు, వాటి పరిణామాలను చరిత్ర కీర్తించగలదా? యుద్ధోన్మాదులను క్షమించగలదా? జీవించి నంతకాలం నరమేధం కొనసాగించి, అత్యంత క్రూరంగా ప్రవర్తించిన నియంతలను ప్రపంచం గౌరవించిందా? చరిత్ర నేర్పిన పాఠాలనుంచి నేటికీ గుణపాఠాలు నేర్చుకోలేక ప్రపంచం భయంగుప్పిట్లో బిక్కుబిక్కుమని బ్రతుకీడ్చటం ఆధునిక నాగరికతను సవాల్‌చేస్తున్నది. ప్రపంచంలో ఎన్నోసమస్యలు అపరిష్కృతంగా ఉన్నాయి. సమస్యల పరిష్కారానికి ఎన్నో దారులున్నాయి. సమస్యలను పరిష్కరించుకోకుండా అగ్రదేశాలు, ఆయుధబలం గల దేశాలు స్వార్థప్రయోజనాలకోసం దగ్గరదారులు వెతుక్కుంటున్నాయి. ఎదిరించిన దేశాలను బెదిరించటం, ఆంక్షలు విధించటం వంటి చేష్టలతో ఇతర దేశాలపై పెత్తనం చెలాయించాలనే ధోరణి సబబుకాదు. ప్రపంచాన్ని మింగేసే కాలుష్యం, వాతావరణ, పర్యావరణ సమస్యలను పట్టించుకోకుండా ఆయుధ సంపత్తితో, ఆర్థిక బలిమితో రెచ్చిపోయే దేశాల ఆధిపత్య హుంకార స్వరాలు ప్రపంచాన్ని కంటిమీద కునుకులేకుండా చేస్తున్నాయి. వర్తమాన ప్రపంచంలో చాలామంది ప్రజలకు జీవించటానికి సరైన వసతులులేవు. తినటానికి సరైన తిండి, త్రాగటానికి సరైన నీరులేక దుర్భర జీవితాలనుఅనుభవిస్తున్నారు. బాలకార్మికవ్యవస్థ ఇంకా మనుగడలోనే ఉంది. ఆర్థిక అంతరాలు అపరిష్కృతంగా ఉన్నాయి. అందరికీ విద్య గగనకుసుమంలా మారింది. మాదకద్రవ్యాల అక్రమ రవాణా వినియోగం అక్రమమానవ రవాణా, లైంగికహింస వంటి పలు సమస్యలు ప్రపంచాన్ని వేధిస్తుంటే వీటిపరిష్కారానికి చొరవ చూపకుండా, యుద్ధోన్మాదంతో చెలరేగిపోవటం, సామ్రాజ్య విస్తరణ కోసం పావులు కదుపుతూ నిరంతరం కొట్లాడుకోవటం అత్యంత దారుణం. మొదటి, రెండవ ప్రపంచ యుద్ధాలు చిన్నచిన్న గొడవలతోనే ప్రారంభమై, పలు దేశాల మధ్య కార్చిచ్చును రగిలించాయి. మహాసంగ్రామాలకు తెరలేపాయి. గతం కళ్లముందు గోచరిస్తున్నా, జరిగిన వినాశనం నుండి గుణపాఠాలు నేర్చుకోకుండా, పలుదేశాలు ఇంకా యుద్ధకాంక్షతో పేట్రేగిపోవటం, గత చరిత్రను పునరావృతం చేయటానికి తపించటం గర్హణీయం. గతంలో జరిగిన రెండు మహాసంగ్రామాల వలన కోట్లాదిమంది ప్రజలు, సైనికులు సంహరించబడ్డారు. కొన్ని దేశాలు మాత్రమే వీటి దుష్పరిణామాలను అనుభవించాయి. ఆధునిక శాస్త్ర సాంకేతిక పరిజ్ఞానం వెల్లువెత్తిన నేటి తరుణంలో, అణ్వస్త్ర ప్రపంచం ఆవిర్భవించిన నేపథ్యంలో మూడవప్రపంచ సంగ్రామం జరిగితే మానవజాతి ఉనికే ప్రశ్నార్థకమవుతుందని చెప్పటంలో ఎలాంటి సందేహం లేదు. ప్రపంచంలో శాంతిస్థాపన కోసం ఏర్పడిన ఐక్యరాజ్య సమితి స్వతంత్రంగా పనిచేయాలి. అప్పుడే అంతర్జాతీయ సమస్యలు పరిష్కారమవుతాయి. యుద్ధాలు అంతరించి అభివృద్ధి జరుగుతుంది. ●

దౌత్య సంబంధాలను పణంగా పెడుతున్న కెనడా ప్రధాని!

బి.మధుపాళి

నేడు కెనడా దేశ జనాభా 4.10 కోట్లు ఉన్నది. 2021 గణాంకాల ప్రకారం కెనడాలో భారతీయసంతతికి చెందిన జనాభా 18.6 లక్షలు ఉన్నది. వీరిలో సిక్కులు దాదాపు 7.70 లక్షలున్నారు. కెనడాలో చదువుతున్న విదేశీ విద్యార్థుల్లో 10.79శాతం వరకు అనగా 1.25 లక్షల భారతీయ యువత విద్యను అభ్యసిస్తున్నారు. భారతదేశంలో అధిక పెట్టుబడులు పెట్టే 20 ప్రధాన దేశాల జాబితాలో కెనడా కూడా ఉండడం గమనించాల్సిన అంశమే. కెనడాలో స్థిరపడిన సిక్కులు తమ ఓటు హక్కుతో కెనడా రాజకీయాలను ప్రభావితం చేయగల స్థితిలో ఉన్నారు. కెనడా రాజకీయ నాయకులు ముఖ్యంగా పాలకులు సిక్కులను మచ్చిక చేసుకోవడానికి, వారి సపోర్టు పొందడానికి రాజకీయాలను ఏ స్థాయిలోనైనా వాడుకోగలరని గత చరిత్ర కూడా చెబుతున్నది. ప్రస్తుతం కెనడాలో వ్యతిరేకతను ఎదుర్కొంటున్న ఆ దేశ ప్రధాన మంత్రి జస్టిన్ ట్రూడో కూడా తన రాజకీయ స్థిరత్వం కోసం 'ఖలీఢాన్' అనే పేరుతో మరో నవ్య నాటకానికి తెర లేపారని, దానితో రెండు దేశాల మధ్య దౌత్య సంబంధాలు పూర్తిగా దెబ్బతిన్నాయని నిపుణులు అంచనా వేస్తున్నారు. ట్రూడో కూటమిలో భాగంగా ఉన్న 'న్యూ డెమొక్రటిక్ పార్టీ' నేత జగ్మీత్ సింగ్‌తో చేతులు కలిపి నేడు రెండు దేశాల సంబంధాలను సందిగ్ధంలో పడేసారు. కెనడాకు చెందిన ఖలిస్థానీ వేర్పాటు వాది హర్‌దీప్ సింగ్ నిజ్జర్ హత్యకు గురికావడంతో భారత్, కెనడాల మధ్య దౌత్య సంబంధాలు అస్థిరస్థితికి చేరాయి. ఈ హత్య వెనుక భారత ప్రభుత్వ హస్తం ఉందంటూ ఆదేశ ప్రధాని ట్రూడో బాహాటంగా ప్రకటన చేయడంతో భారత్‌కు వెంటనే స్పందించి తగు సమాధానం కూడా ఇవ్వడం, దౌత్యపరమైన సమస్యలు ఉద్భవించడం జరిగింది. ఈ కేసులో పర్సన్ ఆఫ్ ఇంటరెస్ట్‌గా నిజ్జర్ ఇరు దేశాల మధ్య నిలిచారు. హత్య జరిగిన వెంటనే ట్రూడో స్పందనగా భారత దౌత్యవేత్తలను 'పర్సోనా నాన్ గ్రాటా'గా పేర్కొంటూ కెనడా వదిలి వెంటనే వెళ్లాలంటటూ వాగడంతో భారత్ కూడా ప్రతి చర్యగా భారత్‌లో ఉన్న కెనడా దౌత్యవేత్తలను వెలివేయడం కూడా వేగంగా జరిగిపోయింది. దీని పర్యవసానంగా రెండు దేశాల మధ్య దౌత్య సంబంధాలు పతన స్థాయికి చేరడంతో వాటి ప్రభావం స్టూడెంట్ వీసాగ్రాటింగ్ పరిమితులు, వ్యాపారం, పెట్టుబడులు లాంటి ఇతర రంగాలమీద కూడా పడడం ఖాయంగా తోస్తున్నది. యూఎస్, యూకె, కెనడా, ఆస్ట్రేలియా, న్యూజీలాండ్ అనబడే ఇరుదేశాల భద్రతకు సంబంధించిన ఇంటెలిజెన్స్ సహకారం కోసం ఏర్పడిన సమూహానికి 'ఫైవ్‌ఐస్ కూటమి' అని పేరు పెట్టడం మనకు తెలుసు. నేడు ట్రూడో చేసినఅభియోగంతో ఈ ఫైవ్‌ఐస్‌కూటమిని కూడాఇండియా, కెనడా ఎగిసిన వివాద

అసలు చట్టాలు అమలవుతున్నాయా?

ఉన్నచట్టాలను నీరుగార్చారు...జరిమానాతో సరా!

హర్యానా, పంజాబ్‌లపై సుప్రీం ఆగ్రహం

న్యూఢిల్లీ, అక్టోబరు 23: దేశరాజధాని ఢిల్లీలో పర్యావరణ కాలుష్యానికి ప్రధాన కారణం పొరుగు రాష్ట్రాలు వరిదుబ్బులు మండించడమే నని సుప్రీంకోర్టు మండిపడింది. ఢిల్లీనగరంలో వాయుకాలుష్యం తీవ్రస్థాయికి చేరటానికి గల కారణాల్లో ఇదొకటని సుప్రీం కోర్టు అభిప్రాయప డింది. దేశ రాజధాని సరిహద్దుల్లో ఉన్న పంజాబ్, హర్యానా రాష్ట్రాలు ఈ వరిదుబ్బుల మంటల కట్టడికి ఏం చర్యలు తీసుకున్నారని సుప్రీంకోర్టు ధనుమాడింది. రాజధానిలో వాయు ప్రమాణాల సూచీ పడిపోయిందని, అత్యంత హీన దశకు చేరిందని గుర్తులేదా అని మండిప డింది. దీనివల్లనే శ్వాసకోశవ్యాధులు ఎక్కువ సోకుతున్నాయని, అయినా పాలకులకు ఎంత మాత్రం పట్టదా అని చురకలువేసింది. జస్టిస్ అభయ్ ఎస్ ఓకా, జస్టిస్ అమానుల్లా, జస్టిస్ ఎజి మశీహ్‌లు కంటితుడుపు చర్యలు ఎంత మాత్రం అంగీకరించబోమని పంజాబ్ హర్యానా ప్రభుత్వాలు ముందు ఈ కళ్లాల్లో మంటలను కట్టడిచేయాలని, రైతులు వ్యవసాయ చెత్తను మండిస్తున్నారని, దీనివల్ల గాలిలో విషకారకాలు ఎక్కువవుతున్నాయని, కొంతమంది రైతుల సంక్షేమంకోసం మీరు విధివిధానాలనే మార్చే సారా అని బెంచ్ తీవ్రస్వరంతో ప్రశ్నించింది. కేంద్ర ప్రభుత్వం కూడా పసలేని పర్యావరణ పరిరక్షణ చట్టాలతో కొనసాగుతోందని, ఈ చట్టాలు కాలుష్యం నియంత్రణకు మాత్రమేనని, 2021లో ఎయిర్ క్వాలిటీ మేనేజ్‌మెంట్ కమిషన్ చట్టం అమలుకు వచ్చినా అందుకు సంబంధించి అమలుకోసం పాలనాపరమైన యంత్రాంగాన్ని సమకూర్చలేదని ప్రశ్నించింది. పర్యావరణ పరిరక్షణ చట్టంలోని 15వ సెక్షన్ చట్టాలను అతిక్రమిస్తే పెనాల్టీలు వేయవచ్చని, ఈ విధా నాన్ని కూడా ఇప్పటివరకూ అమలుచేయలేదని కేంద్రాన్ని ప్రశ్నించింది. ఈ సెక్షన్‌ను పది రోజుల్లోనే పూర్తిస్థాయిలో అమలుకు తీసుకువస్తా మని అదనపు సొలిసిటర్ జనరల్ ఐశ్వర్యభాటి అన్నారు. సుప్రీం ఎక్కువ ప్రశ్నలు పంజాబ్‌పైనే సంధించింది. జస్టిస్ ఓకా మాట్లాడుతూ 44 మందిని ప్రాసిక్యూట్‌చేసారని, మీ అడ్వకేట్ జనరల్ ఏమీ జరగలేదని చెపుతున్నారని,ఒక్క ప్రాసిక్యూషన్ కూడా జరగలేదని పంజాబ్‌తరపు న్యాయవాది అభిషేక్ సింగ్విని ప్రశ్నించారు. 11 లక్షల రూపాయలు జరిమానాల రూపంలో వసూలుచేసామని, 417 మంది వరిదుబ్బులు మండించి చట్టాన్ని అతిక్రమించారని చెప్పగా కేవలం నామమాత్రపు వసూళ్లు మాత్రమే చేసారని మండిపడింది.

మీరు కేవలం నామమాత్రపు జరిమానా మాత్రమే విధించారని, జరిమానాలు కూడా 2500 నుంచి ఐదువేలకు పైబడి ఉండ ాలన్నారు. 684 మంది ఉల్లంఘ నులు ఉన్నప్పటికీ ఎలాంటిజరిమానాలు విధించ లేదన్నారు. పంజాబ్‌ప్రభుత్వ ప్రధాన కార్యదర్శి మాట్లాడుతూ వరిచెత్తను కొన్ని చోట్లమాత్రమే మండిస్తున్నారని, అయినా కూడా ఎందుకు ఫైన్ వేయలేదని ఆయన్ను ప్రశ్నించింది. ఇక హర్యానా ప్రభుత్వం అయితే 2021 జూన్‌నుంచి ఒక్కరినికూడా ప్రాసిక్యూట్‌చేయలేదని, ఎయిర్ క్వాలిటీ మేనేజ్‌మెంట్‌కమిషన్ ప్రాసిక్యూట్‌చేయా లని ఆదేశించినా ఇప్పటివరకూ జరగలేదన్నారు. అయితే హర్యానా ప్రభుత్వం మాత్రం 655 కేసులునమోదుచేసామని, అంతకుముందు ఏడాది అయితే పదివేలకుపైగా కేసులు నమోద య్యాయని, రానురాను వరిచెత్తను మండించడం కట్టడిచేయగలిగామన్నారు.

400 చోట్ల కాల్చారని,32 పోలీస్ కేసులు దాఖలుచేసామన్నారు. రెండుకోట్లకుపైగా జరిమా నాలరూపంలో వసూలుచేసినట్లు తెలిపారు. ఇది కేవలం పొగమంచు వాష్ వంటిదేనని, కఠినమైన విధివిధానాలను మీరు నీరుగార్చారని కొందరిని అరెస్టుచేసారని, మరికొందరికి కేవలం జరిమానాతో సరిపెట్టారని ఈవిధానాన్ని సందే హించాల్సిందేనని అన్నారు. అసలు పంజాబ్, హర్యానా రాష్ట్రాలు ఈచట్టాలు అమలుకు ఆసక్తి చూపుతున్నాయా అని ధనుమాడింది. ఎయిర్ క్వాలిటీమిషన్ అధికారులను కూడా సుప్రీంకోర్టు హెచ్చరించింది. అలాగే పర్యావరణ పరిరక్షణ కమిటీపైనా చురకలు వేసింది. ఢిల్లీ, ఎన్‌సిఆర్ లలో శీతాకాలం వచ్చిందంటే వాయు నాణ్యత మరింతపడిపోతుందని, శ్వాసకోసవ్యాధులు కూడా పెరుగుతాయని హెచ్చరించింది.

బుధవారం న్యూఢిల్లీలో భారత్ బ్రాండ్ పప్పుల వాహనాన్ని జెండా ఊపి ప్రారంభించిన కేంద్రమంత్రి ప్రహ్లాద్ జోషి

బోగస్ కోర్టు, నకిలీ న్యాయమూర్తి

గుజరాత్‌లో బట్టబయలుచేసిన పోలీసులు

అహ్మదాబాద్, అక్టోబరు 23: గుజరాత్‌లోని గాంధీనగర్ ప్రాంతంలోజరిగిన భూ వ్యవహా రాలకు సంబంధించి కేసులు దాఖలు కావడం, తానే ఒకజడ్జిగా నమ్మించి బోగస్ కోర్టులు ఏర్పాటుచేసుకుని 2019 నుంచి యధేచ్ఛగా తీర్పులు చెపుతుండటాన్ని పోలీసులు వెలికితీసారు. ఇదొక పెద్ద మాఫియా రాకెట్‌గా నడుస్తున్నట్లు కూడా గుర్తించారు. నిందితుడు అనేకమందిని ఇదేనిజమైన కోర్టు అని కూడా నమ్మించగలిగాడని పోలీసులు తెలిపారు. ఈ నకిలీకోర్టు వెనుక మోరిస్ శామ్యూల్ క్రిస్టియన్ అనే వ్యక్తి మాస్టర్‌మైండ్‌గా పనిచేసాడని, తనక్లయింట్లకు సానుకూలంగా అన్ని తీర్పులు వెలువరించడాని, తానే సొంతంగా ఏర్పాటు చేసిన నకిలీ కోర్టులో వీటన్నింటినీ పాస్‌చేసినట్లు తేలింది. నిజమైన కోర్టు హాలు తరహాలోనే ఒక బోగస్ ట్రిబ్యునల్‌ను ఏర్పాటుచేసాడు. ఏళ్ల తరబడి ఈ నకిలీకోర్టును ఎవ్వరూ కూడా గుర్తిం చలేదు. 2019 నుంచి బోగస్ కోర్టు యధేచ్ఛగా పనిచేస్తోంది. భారీ ఫీజులను వారినుంచి వసూలుచేయడంతోపాటు వారికి అనుకూలంగా తీర్పులుచెప్పి అధికారులనుంచి తమకు అను కూలంగా మార్పులుచేసుకోవచ్చని చెప్పేవాడు. జడ్జి అవతారం ఎత్తిన ఈ క్రిస్టియన్ వ్యక్తిగత లాభం కోసం న్యాయవ్యవస్థనే వాడుకున్నట్లు గుజరాత్‌పోలీసులు గుర్తించారు. క్రిస్టియన్ సహచరులందరూ కోర్టు సిబ్బందిగా పోజులిస్తూ క్లయిట్లను మోసగించేవారు. గాంధీనగర్‌లో ఈ మాక్ కోర్టురూమ్ పనిచేసేది. 2019లో క్రిస్టియన్ తన క్లయింట్‌కోసం ఒక ఉత్తర్వులు జారీచేసాడు. జిల్లా కలెక్టర్‌పరిధిలో ఉన్న ఒక ప్రభుత్వ భూమికి సంబంధించిన ఉత్తర్వును జారీచేసాడు. దీన్ని ఆసరాగాచేసుకుని రెవెన్యూ రికార్డులను తన పేరిటమార్చుకోడానికి భూ యజమాని ప్రయత్నించాడు. పాల్డి ప్రాంతంలోని భూమిమార్పిడి వ్యవహారంలో ఈ నిజాలు వెలుగు లోకి వచ్చాయి.

ఆర్బిట్రేషన్, కన్సిలీయేషన్ చట్టం కింద ఏ కోర్టు కూడా ఎలాంటి ఉత్తర్వులు జారీచేయదని అధి కారులు గుర్తించారు. క్రిస్టియన్ తన క్లయిట్‌కు మాత్రం ప్రభుత్వం తనను అధికారిక ఆర్బిట్రే టర్‌గా నియమించిందని చెప్పాడు.క్రిస్టియన్ ఉత్తర్వులు అమలుచేసేందుకు మరొక లాయర్ సిటీ సివిల్‌కోర్టులో అప్పీలు దాఖలుచేసాడు. దీనికి క్రిస్టియన్ జారీచేసిన ఉత్తర్వులను జత చేసాడు. కోర్టు రిజిస్ట్రార్ హార్ధిక్ దేశాయి అన్ని పరిశీలించి క్రిస్టియన్ మధ్యవర్తికానేకాదని, ఆ ట్రిబ్యునల్ బోగస్ అని తేల్చారు. ఆయన ఇచ్చిన ఫిర్యాదుతోనే కరంజ్‌పోలీసులు ఎఫ్ఐఆర్ నమోదుచేసారు.

ఐపిసి 170, 419కింద కేసులునమోదుచేసి అరెస్టుచేసారు. న్యాయవ్యవస్థనే తప్పుదారి పట్టించేవిధంగా తన వ్యక్తిగత లాభాపేక్షకోసం న్యాయమూర్తి అవతారం ఎత్తాడని పోలీసులు తమ ఛార్జిషీటులో పేర్కొన్నారు. 2015లోనే మణినగర్‌పోలీస్ స్టేషన్‌కు వచ్చిన ఫిర్యాదు ఆధారంగా ఈ కేసు దర్యాప్తుచేసి మొత్తం కొలిక్కి తెచ్చారు.

సంపన్నుల జాబితాలో

మరోసారి ట్రంప్!

న్యూఢిల్లీ, అక్టోబరు 23: మరో రెండువారాల్లో అమెరికాలో అధ్యక్ష ఎన్నికలు జరగనున్నాయి. ఈ ఎన్నికల్లో రిపబ్లికన్ పార్టీ నుంచి డొనాల్డ్ ట్రంప్, డెమొక్రటిక్ పార్టీనుంచి కమలా హారిస్‌లు బరిలో ఉన్నారు. ఈ నేపథ్యంలో అత్యంత సంపన్నుల జాబితాలో ట్రంప్ మరో సారి చోటు సంపాదించుకున్నారు. బ్లూమ్‌బర్గ్ బిలియనీర్స్ ఇండెక్స్ సూచీ ప్రకారం ప్రపంచం లోని 500 మంది సంపన్నుల జాబితాలో ట్రంప్ 481వ స్థానంలో ఉన్నారు. సెప్టెంబర్ చివరిలో ట్రంప్ మీడియా, టెక్నాలజీ గ్రూప్‌లోని ట్రూత్ సోషల్ మీడియా షేర్లు మూడు రెట్లు పెరిగాయి. దీంతో ఆయన సంపద 6.5 బిలి యన్ డాలర్లకు పెరిగింది. నవంబర్ 5న అమె రికాలో అధ్యక్ష ఎన్నికలు జరగనున్నాయి. ఇక, ఈ ఎన్నికల్లో కమలాహారిస్‌కు గెలిచే అవకాశాలు ఎక్కువగాఉన్నట్లు పలుసర్వేలు వెల్లడిస్తున్నాయి. మరోవైపు ట్రంప్‌కుసైతం గెలిచే అవకాశం ఉన్నట్లు పలువురువిశ్లేషకులు పేర్కొంటున్నారు.

బిష్ణోయ్‌తెగ మొత్తం లారెన్స్‌కే మద్దతు

సోదరుడు రమేష్ బిష్ణోయ్ వెల్లడి

న్యూఢిల్లీ, అక్టోబరు 23: సుదీర్ఘకాలంగా అనేక క్రిమినల్‌కేసులు నమోదయి జైలులో ఉన్న లారెన్స్ బిష్ణోయ్‌కి ఆతని కుటుంబం పూర్తి మద్దతుప్రకటించింది. మేమంతా లారెన్స్‌వైపే నిలుస్తామని, ఆతనికి అండగా నిలుస్తామని ప్రకటించింది. అంతేకాకుంబా బిష్ణోయ్ కులానికి చెందిన ప్రతి ఒక్కరు కూడా ఆతనికి మద్దతివ్వ డమేకాకుండా కృష్ణజింకలు కాపాడేందుకు అవసరమైతే ప్రాణత్యాగంచేస్తామన్నారు. ఆతని సోదరుడు రమేష్ బిష్ణోయ్ మాట్లాడుతూ నటుడు సల్మాన్‌ఖాన్ వెంటనే తమ కులానికి క్షమాపణలు చెప్పాలని, కృష్ణజింకల వేటకు సంబంధించి సల్మాన్ తప్పించుకోలేరని అన్నాడు. ఆతని కుటుంబం మా మతానికి చెందిన సెంటిమెంట్స్‌తో ఆటలాడుకుంటున్న దని, ఆతడు క్షమాపణలు చెప్పకపోతే చట్టం తనపని చేసుకుపోతుందని రమేష్ అన్నాడు. 2015నుంచి లారెన్స్ బిష్ణోయ్ జైలులోనే ఉంటున్నాడు. కోర్టులోనే 2018లో తాను బాలివుడ్‌నటుడిని హత్యచేస్తానని, తమ కుల సెంటిమెంట్లను దెబ్బతీసాడని ప్రకటించాడు. అందుకు తగినట్లుగానే సల్మాన్‌ఖాన్ కూడా ఇటీవలికాలంలో అనేక హెచ్చరికలు కూడా అందుకున్నాడు. బిష్ణోయ్‌గ్యాంగ్‌సభ్యులు రెక్కీలు కూడా నిర్వహించడంతో సల్మాన్ ఫామ్‌హౌస్, అపార్టుమెంట్‌వద్ద సెక్యూరిటీని పెంచారు. బిష్ణోయ్ కులానికి చెందిన ప్రతి ఒక్కరు సల్మాన్‌పై అగ్రహంతో ఉన్నారని, తమ ఆరాధ్య దైవం అయిన కృష్ణజింకలను కాపాడుకునేందుకు త్యాగాలకు సైతం వెనుకాడరని చెప్పారు. జంతు వులు, వృక్షాలను తమ సొసైటీ ఎంతో ఆరాధిస్తుందని, తమ వంశీకులు 363 మంది వక్షపరిరక్షణకు ప్రాణాలను త్యాగాలుచేసార న్నారు. సల్మాన్‌ఖాన్ కృష్ణజింకను చంపిన సమయంలో బిష్ణోయ్ తెగ రక్తం కుతకుతలాడిందని అన్నారు. నిర్ణయం కోర్టుకే వదిలిపెట్టామన్నారు.

ఈ అంశంలో మొత్తం బిష్ణోయ్ కులం లారెన్స్‌వెంటే ఉంటుందన్నారు. సల్మాన్‌ఖాన్ గతంలో బిష్ణోయ్‌కులానికి సొమ్ములు ఆఫర్‌చేసినా తిరస్కరించామన్నారు. సల్మాన్‌ఖాన్ తండ్రి సలీమ్‌ఖాన్ ఇదంతా సొమ్ములకోసమే లారెన్స్‌గ్యాంగ్‌చేస్తోందని ఆరోపించడాన్ని కూడా ఆతడు తప్పుపట్టాడు. సొమ్ములకోసమే అయితే మేం ఎప్పుడో తీసుకునేవారమని, మాకాళ్లవద్దకే వచ్చేదని రమేష్ బిష్ణోయ్ అన్నాడు. లారెన్స్ బిష్ణోయ్‌కుటుంబం సంపన్న కుటుంబమని, సొమ్ములకు దిగజారదని అన్నారు. లారెన్స్‌కు 110 ఎకరాలభూమి ఉందని, ఆతడికి భూస్వా ములైన ఇద్దరు సోదరులున్నారని, సొమ్ములకో సమే అయితే ఈపనిచేసేవాడే కాదని అన్నారు. విద్యాపరంగా కూడా లారెన్స్ ప్రతిభ కలిగినవా డని, ఉపకార వేతనం కూడా ఉందని, రమేష్ చెప్పాడు. ఇప్పటికీ ఆతడు గ్యాంగ్‌స్టర్ అయ్యా డంటే నమ్మలేకుండా ఉన్నామన్నారు. గతంలో తాను ఆతడిని అబోహర్‌కోర్టులో కలిసామనని, కేవలం ఐదునిమిషాలే మాట్లాడానని ఈ మార్గం వీడాలని కోరానని, తనను కేసుల్లో ఇరికించారని, ఎవ్వరూ వినిపించుకోవడంలేదని చెప్పాడని రమేష్ బిష్ణోయ్ చెప్పాడు.

గ్యాంగ్‌స్టర్ చోటా రాజన్‌కు బెయిల్ మంజూరు

న్యూఢిల్లీ, అక్టోబర్ 23: ఒకప్పటి అండర్‌వరల్డ్ డాన్‌గా పేరొందిన చోటా రాజన్‌కు బాంబే హైకోర్టు బెయిల్ మంజూరు చేసింది. 2001లో హోటల్ యజమాని జయాశెట్టి హత్య కేసులో చోటా రాజన్ దోషిగా తేలడంతో జీవిత ఖైదు విధిస్తూ తీర్పు ఎంపిసివోసిఎ కోర్టు వెలువరించడంతో నాటినుంచి జైలుశిక్ష అనుభవిస్తున్నారు. తాజాగా ఆ శిక్షను రద్దు చేస్తూ బాంబే హైకోర్టు ఆయనకు బెయిల్ మంజూరుచేసింది. న్యాయమూర్తులు రేవతి మోహితేదేరే, పృథ్వీరాజ్ చవాన్‌లతో కూడిన డివిజన్ బెంచ్ చోటారాజన్‌కు బెయిల్ ఇవ్వడం కోసం రూ.లక్ష బాండ్ ఇవ్వాలని ఆదేశించింది. అయితే అతడిపై ఉన్న ఇతర క్రిమినల్ కేసుల వల్ల ఆయన ప్రస్తుతం జైల్లోనే ఉంటారని పేర్కొంది.

కాగా దాదాపు 20 సంవత్సరాలుగా పరారీలో ఉన్న గ్యాంగ్‌స్టర్ ప్రసాద్ పూజారిని ఈ యేడాది మార్చిలో ముంబయి క్రైం పోలీసులు ఎట్టకేలకు భారత్‌కు రప్పించారు. చైనా నుంచి ఢిల్లీకి అక్కడి నుంచి ముంబయికి తీసుకొచ్చి అరెస్టు చేశారు. సెంట్రల్ ముంబయిలోని గామ్‌దేవి ప్రాంతంలోఉన్న గోల్డెన్ క్రౌన్ హోటల్ యజ మాని జయశెట్టిని కొందరు దుండగులు 2001న మే 4న హోటల్ మొదటి అంతస్తులో చోటా రాజన్ ముఠాలోని ఇద్దరు సభ్యులు కాల్చి చంపారు. చోటా రాజన్ గ్యాంగ్ సభ్యుడు హేమంత్ పూజారి డబ్బులు ఇవ్వాలని జయశెట్టిపై బెదిరింపులకు పాల్పడ్డారని, డబ్బులు చెల్లించేందుకు అతడు నిరాకరించడంతో ఆయనను హత్య చేసినట్లు విచారణలో తేలినట్లు పోలీసులు పేర్కొన్నారు.

ఈ హత్య కేసులో చోటా రాజన్‌తో పాటు మరికొందరిని దోషులుగా నిర్ధారించిన ప్రత్యేక కోర్టు వారికి యావజ్జీవ కారాగార శిక్ష విధిం చింది. తన శిక్షను సస్పెండ్ చేసి మధ్యంతర బెయిల్ మంజూరు చేయాలని చోటారాజన్ బాంబే హైకోర్టులో అప్పీలు చేశారు. ప్రముఖ క్రైమ్ రిపోర్టర్ జే డే హత్య కేసులో ప్రస్తుతం జీవిత ఖైదు అనుభవిస్తున్న రాజన్ ప్రస్తుతం ఢిల్లీలోని తీహార్ జైల్లో ఉన్నారు.

నోయిడాలో టయోటా ఫార్చూనర్ దగ్ధం

కారులోనే వ్యక్తి సజీవదహనం

నోయిడా, అక్టోబరు 23: గ్రేటర్ నోయిడాలోని దాద్రిపోలీస్ స్టేషన్‌పరిధి లోఒక టయోటా ఫార్చూనర్ మంటల్లో చిక్కుకోగా ఆ కారులోనే ఒక వ్యక్తి సజీవదహనం అయ్యాడు. బుధవారం ఉదయం ఈ సంఘటన జరిగింది. ఘజియా బాద్‌లోని నెహ్రూనగర్ నివాసి సంజయ్ యాదవ్‌గా మృతుడిని గుర్తించారు. స్థానికులు టయోటా మంటల్లో చిక్కుకుందని గుర్తించారు. కోట్‌పుల్ నాగ్లావద్ద ఈ ప్రమాదంజరగడంతో వెంటనే పోలీసులను అప్రమత్తంచేసారు. అంతేకాకుండా వారు ఆతడిని టయోటా కారు మంటలనుంచి బయటికి తెచ్చేందుకు విశ్వ ప్రయత్నంచేసారు. పోలీసులు అగ్నిమాపక సిబ్బంది తక్షణమే సీన్‌లోకి వచ్చి ప్రయత్నించినా ఫలితం లేకపోయింది. అడవిలో వందమీటర్ల దూరంలో ఉన్నట్లు గుర్తించారు. అయితే వ్యక్తిని హత్యచేసి కారులో ఉంచి దగ్ధంచేసినట్లు పోలీ సులు అనుమానిస్తున్నారు. ఇందుకు సంబం ధించి మృతుడు కుటుంబీకులు దాద్రిపోలీస్ స్టేషన్‌లో ఫిర్యాదులుచేసారు. మృతదేహాన్ని పోస్టుమార్టంకు పంపించినట్లు ఎస్ఐ తెలిపారు. గ్రేటర్ నోయిడా ఎడిసిపి అశోక్‌కుమార్ మాట్లాడుతూ ముందురోజు అర్ధరాత్రి ఈసంఘ టన జరిగిందని మంటల్లో ఉన్న ఫార్చూనర్‌ను గుర్తించి స్థానికులు పోన్‌చేసారని, వెళ్లిచూడదా అందులో యాదవ్ కాలిపోతున్నట్లు చూసామ న్నారు. వెంటనే వెలికి తీసే ప్రయత్నంచేసామని, అప్పటికే పూర్తిగా దగ్ధం అయినట్లు చెపుతు న్నారు. సంజయ్‌యాదవ్ తన ఇద్దరు స్నేహితు లతోకలిసి బయటకు వెళ్లాని, ఈ సంఘటనకు ముందే ఇద్దరు స్నేహితులతో ఆభరణాలపరంగా వివాదం నడిచిందని కుటుంబీకులు ఆరోపిం చారు. దీనితో ఆతడితో ఉన్న ఇద్దరు అనుమా నితులనుకూడా అదుపులోకి తీసుకున్నామని ఎడిసిపి తెలిపారు. ప్రస్తుతం దర్యాప్తు కొనసాగు తోందని, ఫోరెన్సిక్ టీమ్‌లు క్రైమ్‌సీన్‌ను పరిశీలిస్తున్నారని, అన్ని కోణాల్లో సంజయ్ యాదవ్‌మృతిని దర్యాప్తుచేస్తున్నట్లు తెలిపారు.

మహారాష్ట్ర ఎన్సీపి అభ్యర్థుల

మొదటి జాబితా విడుదల

ముంబయి, అక్టోబరు 23: త్వరలో మహారాష్ట్ర అసెంబ్లీ ఎన్నికలు జరగనున్న నేపథ్యంలో నేషనలిస్ట్ కాంగ్రెస్ పార్టీ (ఎన్సీపి) 38 మంది అభ్యర్థులతో కూడిన మొదటి జాబితాను విడుదల చేసింది. పార్టీ అధినేత అజిత్ పవార్ అతడి కుటుంబానికి కంచుకోట అయిన బారామతి స్థానం నుంచి పోటీ చేస్తారని ప్రకటించింది. భారతీయ జనతా పార్టీ,శివసేన ఎన్సీపిలతో కూడిన మహాయుతి కూటమి ఎన్నికల్లో పోటీ చేస్తోంది. కాగా శివసేన పార్టీ 45 మంది అభ్యర్థులతో తొలి జాబితాను విడుదల చేసింది.

ముఖ్యమంత్రి ఏక్‌నాథ్ షిండే కోప్రి,పచ్‌పఖాడి అసెంబ్లీ నియోజకవర్గం నుంచి బరిలోకి దిగుతున్నట్లుగా పేర్కొంది. అయితే ప్రతిపక్ష మహావికాస్ అఘాడీ కూటమిలో సీట్ల పంపకంపై ఇంకా చర్చలు కొనసాగుతున్నాయి. మహారాష్ట్ర అసెంబ్లీ ఎన్నికలకు నవంబరు 20న ఒకే దశలో పోలింగ్ జరగనున్నట్లు కేంద్ర ఎన్నికల సంఘం ప్రకటించింది. నవంబరు 23న ఓట్ల లెక్కింపు చేపట్టనున్నట్లు వెల్లడిం చింది.

అయితే శివసేన, ఎన్సిపి చీలిక తర్వాత జరుగుతున్న తొలి అసెంబ్లీ ఎన్నికలు కావడంతో దేశవ్యాప్తంగా ఆసక్తి నెలకొంది. అసలైన శివసేన, ఎన్సీపి ఏవో ప్రజలు తేల్చనున్నారు.

బిష్ణోయ్ సోదరునితో సిద్ధిఖీ హంతకుల చాట్..

ముంబయి, అక్టోబర్ 23: ఎన్సీపి సీనియనర్ నేత, మాజీ మంత్రి బాబా సిద్ధిఖీ హత్య మహారాష్ట్రతో పాటు బాలీవుడ్‌లోనూ సంచలనం రేపింది. కాగా ఈ కేసులో మరో కీలక విషయం వెలుగులోకి వచ్చింది. సిద్ధిఖీని హత్య చేయ డానికి ముందు లారెన్స్ బిష్ణోయ్ సోదరుడు అన్మోల్ బిష్ణోయ్‌తో షూటర్లు సంప్రదింపులు జరిపినట్లు పోలీసులు వెల్లడించారు. స్నాప్‌చాట్ ద్వారా నిందితులు తరచూ అన్మోల్‌తో సంభాషణలు జరిపినట్లు గుర్తించామని తెలిపారు. స్నాప్‌చాట్‌లో 24 గంటల్లోపు చాట్ మాయమయ్యే ఆప్షన్‌ను ఉపయోగించి సంప్రదిం పులు జరుపుకునేవారని, దానిద్వారానే అన్మోల్ వారికి సిద్ధిఖీ, అతడి కుమారుడి ఫొటోలు పంపాడని నిందితులు పేర్కొన్నట్లు వెల్లడిం చారు. ఇప్పటివరకు ఈ కేసులో 10మంది నిందితులను అరెస్టు చేశామని, మరో నింది తుడు శివకుమార్ గౌతమ్ పరారీలో ఉన్నాడని తెలిపారు. స్నాప్‌చాట్‌లో 24 గంటల తర్వాత మెసేజ్‌లు మాయమయ్యే ఆప్షన్ ఉండటం వల్ల వారి సంభాషణలను సేరించలేకపోయినట్లు పేర్కొన్నారు. సిద్ధిఖీని హత్య చేసేందుకు కాంట్రాక్ట్ తీసుకున్న షూటర్లు దాడికి ముందు అటవీ ప్రాంతంలో చెట్లను లక్ష్యంగా చేసుకుని షూటింగ్ ప్రాక్టీస్ చేసినట్లు పేర్కొన్నారన్నారు. దీనిపై విచారణ కొనసాగుతోందని తెలిపారు. ఈ కేసుకు సంబంధించి ఇప్పటివరకు మొత్తం తొమ్మిది మందిని పోలీసులు అరెస్టు చేశారు. మరో ముగ్గురు కీలక నిందితులు పరారీలో ఉన్నారు. వారికోసం గాలింపు చర్యలు ముమ్మరం చేశారు.

ముంబయిలోని బాంద్రాలో తన కుమారుడి కార్యాలయంలో ఉన్న సిద్ధిఖీపై దుండగులు ఆరు రౌండ్లు కాల్పులు జరిపిన సంగతి తెలిసిందే. వెంటనే ఆయన్ని లీలావతి ఆసుపత్రికి తరలిం చగా చికిత్సపొందుతూ మృతి చెందారు. అనం తరం సిద్ధిఖీని చంపింది తామే అని లారెన్స్ బిష్ణోయ్ గ్యాంగ్ ప్రకటించింది. అండర్ వరల్డ్

డాన్ దావూద్ ఇబ్రహీంతో ఎన్సీపి నేతకు సంబంధం ఉన్నందువల్లే ఆయనను హత్య చేసినట్లు పేర్కొంది. బాలీవుడ్ నటుడు సల్మాన్‌ఖాన్‌పై బెదిరింపులకు పాల్పడింది. సిద్ధిఖీ కుమారుడు ఎమ్మెల్యే జిషన్ సిద్ధిఖీ కూడా బిష్ణోయ్‌గ్యాంగ్ హిట్‌లిస్ట్‌లో ఉన్నట్లు పోలీసు వర్గాలు వెల్లడించాయి.

బాంబు బెదరింపుల హెచ్చరికలపై ఈ చర్యలేమిటి?

సోషల్ మీడియా సంస్థలను ప్రశ్నించిన కేంద్రం

న్యూఢిల్లీ, అక్టోబరు 23: దేశీయంగా నడిచే, విదేశాలకు వెళ్లే పలు విమానాలకు బాంబు బెదిరింపు హెచ్చరికలు రావడం కలకలం సృష్టిస్తోంది. అయితే ఈ బెదిరింపులు ఎక్కువగా సామాజిక మాధ్యమాల వేదికగానే వస్తున్నట్లు ఇటీవల పౌర విమానయానశాఖ మంత్రి రామ్మోహన్‌నాయుడు తెలిపారు. ఈ క్రమంలోనే కేంద్రం ఆయా మాధ్యమాల ప్రతినిధులతో వర్చు వల్‌గా భేటీ అయింది. కేంద్ర ఎలక్ట్రానిక్స్, ఐటీ మంత్రిత్వశాఖ సంయుక్త కార్యదర్శి సంకేత్ ఎస్.భోండ్వే అధ్యక్షతన జరిగిన ఈ భేటీలో సామాజిక మాధ్యమాల పనితీరుపై ఆయన అసహనం వ్యక్తంచేసినట్లు తెలుస్తోంది. ఈ భేటీలో ఎక్స్, మెటాతో సహా పలు సామాజిక మాధ్యమాల ప్రతినిధులు హాజరయ్యారు. ఎక్స్ తీరు నేరాలను ప్రోత్సహిస్తున్నట్లుగా ఉందంటూ కేంద్రం మండిపడినట్లు సమాచారం. అదే విధంగా ఇటువంటి బెదిరింపులు మాధ్యమాల వేదికగా వ్యాప్తి చేస్తుంటే మీరు ఎలాంటి చర్యలు

చేపట్టారో తెలియజేయాలని ఆదేశించినట్లు తెలుస్తోంది. ఇక, గత వారం రోజుల్లోనే దాదాపు 100 విమానాలకు బాంబు బెదిరింపులు రావడం ఆందోళన కలిగిస్తుంది. ఇలా బాంబు బెదిరింపులకు పాల్పడేవారిపై కఠినంగా వ్యవహ రిస్తామని కేంద్ర మంత్రి రామ్మోహన్‌నాయుడు హెచ్చరించారు. అదేవిధంగా వారిని నో ఫ్లై లిస్ట్‌లో చేర్చేలా భద్రత నిబంధనలను కఠినతరం చేస్తామని తెలిపారు. అదేవిధంగా ప్రస్తుత విమానయాన భద్రతా నిబంధనల సవరణకు ప్రయత్నిస్తున్నట్లు వెల్లడించారు.

పశ్చిమగోదావరి,ఏలూరు వార్త

2024 జాతీయ పారా స్విమ్మింగ్ చాంపియన్ గా భవానీ కార్తీక్

- గోవా ముఖ్యమంత్రి ప్రమోద్ చేతులమీదుగా ఛాంపియన్షిప్ మరో మూడు స్వర్ణ పతకాలు

- జాతీయ స్థాయిలో జంగారెడ్డిగూడెంకు గుర్తింపు

జంగారెడ్డిగూడెం (ప్రభాతవార్త): జంగారెడ్డిగూడెం న్యాయవాది బుడిగిన నాగేంద్ర కుమార్ కుమారుడు బుడిగిన ఆర్.వి.వి భవాని కార్తీక్, 24వ జాతీయ పారా స్విమ్మింగ్ ఛాంపియన్ షిప్ సాధించాడు. 2024 జాతీయ పారా స్విమ్మింగ్ ఛాంపియన్ షిప్ గోవా ముఖ్యమంత్రి ప్రమోద్ సావంత్ చేతుల మీదుగా కార్తీక్ అందుకున్నాడు. 2024 జాతీయ పారా స్విమ్మింగ్ టోర్నమెంట్ గోవాలో ఈనెల 19 నుండి 22వ తేదీ వరకు జరిగాయి. ఈ టోర్నమెంట్ లో పాల్గొన్న బుడిగిన భవాని కార్తీక్ మూడు ఈవెంట్లలో మూడు స్వర్ణ పతకాలు సాధించి ఛాంపియన్ గా నిలిచాడు. అంతేగాకుండా బెస్ట్ స్విమ్మర్ అవార్డుకు కూడా ఎంపికయ్యాడు. బహుమతీ ప్రదానోత్సవంలో ముఖ్య అతిథిగా పాల్గొన్న గోవా ముఖ్యమంత్రి ప్రమోద్ సావంత్ బహుమతులు అందించి అభినందించారు. ఈ నేషనల్స్ లో భవాని కార్తీక్ స్విమ్మింగ్ లో సరికొత్త రికార్డు నెలకొల్పాడు. 2025 సెప్టెంబర్ నెలలో సింగపూర్ లో జరగబోయే అంతర్జాతీయ పారా ఛాంపియన్ షిప్ లో భారత దేశం తరపున ప్రాతినిధ్యం వహించడానికి భవాని కార్తీక్ కి అవకాశం దక్కింది. 2020 నుండి ఇప్పటి వరకు జరిగిన జాతీయ పోటీలలో ఎన్నో ఛాంపియన్ షిప్ లు సాధించాడు. 2020లో బెంగుళూర్, 2021లో ఉదయపూర్, 2022లో గౌహతి, 2023లో గ్వాలియర్, ఇప్పుడు 2024లో గోవా, ఈ ఐదు జాతీయ పారా స్విమ్మింగ్ ఛాంపియన్ షిప్ లలో ఒక్కో ఛాంపియన్ షిప్ లో మూడు స్వర్ణ పతకాలు చొప్పున ఇప్పటి వరకు 15 స్వర్ణ పతకాలు సాధించాడు. అంతేగాకుండా గతంలో భవాని కార్తీక్ సాధించిన రెండు రికార్డులు అతనే బద్దలు కొట్టి, మళ్ళీ ఇప్పుడు గోవా జాతీయ పారా స్విమ్మింగ్ ఛాంపియన్ షిప్ లో కూడా రికార్డ్ నెలకొల్పడం జరిగింది. గత సంవత్సరం 2023 సెప్టెంబర్ లో కూడా అంతర్జాతీయ స్థాయి పారా అంతర్జాతీయ స్విమ్మింగ్ సిటీ ఈజిప్ట్ లో జరిగిన అంతర్జాతీయ పోటీలలో పాల్గొని సిల్వర్, బ్రాంజ్ మెడల్స్ సాధించి భారతదేశ కీర్తి బావుటా ఎగురవేశాడు. 2025 సింగపూర్ లో జరగబోయే అంతర్జాతీయ పారా స్విమ్మింగ్ ఛాంపియన్ షిప్ పోటీలకు భారత దేశం తరపున అర్హత సాధించడమే కాకుండా స్వర్ణ పతకం లక్ష్యంగా ముందడుగు వేస్తున్నాడు. జాతీయ ఛాంపియన్ గా నిలచిన భవానీ కార్తీక్, తండ్రి, సీనియర్ న్యాయవాది బుడిగిన నాగేంద్ర కుమార్ ని పట్టణానికి చెందిన పలువురు ప్రముఖులు అభినందించారు.

నెంబర్ వన్ కావాలి కలిసి ముందుకు సాగాలి

- అన్నిరంగాల్లోను ఏలూరు జిల్లాను నెంబరు వన్ గా నిలపాలి...

- సమన్వయంతో ముందుకు సాగాలి...

- మారుమూల గ్రామ ప్రజలకు సైతం కేంద్ర ప్రభుత్వ పథకాలు అందాలి...

- దిశ సమావేశంలో పలుశాఖల పనితీరుపై సమీక్షించిన ఏలూరు ఎంపి పుట్టా మహేష్ కుమార్...

ప్రభాతవార్త ఏలూరు, అక్టోబరు, 23: అభివృద్ధి, సంక్షేమంతోపాటు అన్ని రంగాల్లోను ఏలూరు జిల్లాను అగ్రగామిగా నిలపాలని ఏలూరు పార్లమెంట్ సభ్యులు, దిశ కమిటీ చైర్మన్ పుట్టా మహేష్ కుమార్ పేర్కొన్నారు. బుధవారం ఏలూరు కలెక్టరేట్ గోదావరి సమావేశ మందిరంలో జిల్లా అభివృద్ధి సమన్వయ మరియు పర్యవేక్షణ కమిటీ సమావేశం జరిగింది. దిశ కమిటీ చైర్మన్ హోదాలో ఎంపి పుట్టా మహేష్ కుమార్ కేంద్ర ప్రభుత్వ పథకాలు, రాష్ట్ర వాటాతో అమలుచేస్తున్న పలు కేంద్ర ప్రభుత్వ పథకాలపై జిల్లా కలెక్టర్ కె. వెట్రిసెల్వితో కలిసి సమీక్షించారు. సమావేశంలో దెందులూరు శాసన సభ్యులు చింతమనేని ప్రభాకర్, చింతలపూడి శాసన సభ్యులు సొంగా రోషన్ కుమార్, ట్రైకర్ చైర్మన్ బొరగం శ్రీనివాసరావు, జాయింట్ కలెక్టర్ పి. ధాత్రిరెడ్డి పాల్గొన్నారు. ఈ సమావేశంలో మహాత్మాగాంధీ జాతీయ ఉపాధిహామీ పథకం, స్వచ్ఛభారత్, ప్రధానమంత్రి సడక్ యోజన, జలజీవన్ మిషన్, జాతీయ ఆరోగ్య మిషన్, విద్యా, వ్యవసాయం, పిఎంఇజిపిపి, అమృత్, పిఎం విశ్వకర్మయోజన, ప్రధానమంత్రి సురక్షయోజన, జాతీయ రహదారులు, బిఎస్ఎన్ఎల్, రైల్వే, పశు సంవర్ధకశాఖ, జిల్లా గ్రామీణాభివృద్ధి తదితర అంశాలపై ఆయన సమీక్షించారు. ఈ సందర్భంగా ఎంపి పుట్టా మహేష్ కుమార్ మాట్లాడుతూ ప్రధానమంత్రి నరేంద్రమోది, ముఖ్యమంత్రి నారా చంద్రబాబునాయుడు ఆశయాలు, లక్ష్యాలకు అనుగుణంగా అభివృద్ధి, సంక్షేమాన్ని ప్రగతిపథంలో జిల్లాను ముందుంచాలన్నారు. ప్రభుత్వ పథకాలు, పనులకు సంబంధించి ప్రభుత్వ ప్రణాళికలు, లక్ష్యాలు అన్నిశాఖలు సాధించితీరాలని స్పష్టం చేశారు. మారుమూల గ్రామ ప్రజలకు సైతం కేంద్ర ప్రభుత్వ పథకాలు అందేలా అధికారులు మరింత సమర్ధవంతంగా చర్యలు తీసుకోవాలన్నారు. కేంద్ర ప్రభుత్వం అమలు చేస్తున్న ఆయా పథకాలను సక్రమంగా అమలు జరిగేలా ఎప్పటికప్పుడు పర్యేవేక్షించాలన్నారు. ఎక్కడైనా ఇబ్బందులు ఎదురైతే తమ దృష్టికి తీసుకురావాలని అధికారులకు సూచించారు. బిఎస్ఎన్ఎల్ , రైల్వేశాఖపై చర్చ జరగ్గా సంబంధిత ఉన్నతస్థాయి అధికారులు రాకపోవడంపట్ల ఆయన తీవ్ర ఆగ్రహం వ్యక్తం చేశారు. వచ్చే సమావేశంలో ఇటువంటి పరిణామాలు ఎదురైతే సంబంధిత అధికారులపై చర్యలు తప్పవని హెచ్చరించారు. జిల్లాలో ఫుడ్ ప్రోసెసింగ్ యూనిట్లు ఏర్పాటుకు చొరవచూపాలన్నారు. వ్యవసాయం, యువతకు వృత్తినైపుణ్యశిక్షణ, ఉపాధికోసం తాము ప్రాధాన్యత ఇస్తున్నామన్నారు. స్వచ్ఛభారత్ మిషన్, జలజీవన్ మిషన్ కార్యక్రమాలను పకడ్బందీగా అమలు చేయాలన్నారు. ఏలూరు నగరంతోపాటు సమీప దెందులూరు నియోజకవర్గాన్నిఆహ్లాదకరంగా తీర్చిదిద్దేందుకు పూర్తి సహకారాన్ని అందిస్తామన్నారు. పేరుకుపోతున్న ప్లాస్టిక్ వేస్ట్ ను రీసైక్లింగ్ మేనేజ్ మెంట్ చేసేందుకు ప్రత్యేక చర్యలు చేపడతామన్నారు. కొత్త పారిశ్రామిక విధానం ద్వారా పరిశ్రమలు అభివృద్ధి చెందుతాయన్నారు. దూర ప్రాంతాల్లో ఉపాధికోసం వెళ్లేందుకు యువత ఎక్కువ మక్కువచూపడంలేదని, ఈ దృష్ట్యాఈ ప్రాంతంలో పరిశ్రమల స్థాపనకు కృషిచేస్తున్నామన్నారు. పరిశ్రమల స్థాపనకు అనువైన భూమి, నీటిలభ్యత ఉన్న భూములను గుర్తించాలని అధికారులకు ఆయన సూచించారు. ఏలూరు రైల్వేస్టేషన్ ఆధునీకరణ పనులను త్వరితగతిన పూర్తిచేయాలని సంబంధిత అధికారులను ఆయన ఆదేశించారు. నూజివీడు రైల్వేస్టేషన్లో ప్రయాణికుల సౌకర్యార్థం మౌలిక సదుపాయాలు కల్పించాల్సిన అవసరం ఉందన్నారు. త్వరలో ఏలూరు, నూజివీడు రైల్వేస్టేషన్లను తాము సందర్శించనున్నామన్నారు. జిల్లా కలెక్టర్ కె. వెట్రిసెల్వి మాట్లాడుతూ కేంద్ర ప్రభుత్వ నిధులు, వాటికి రాష్ట్ర నిధులు జోడించి అమలు చేస్తున్న అభివృద్ధి, సంక్షేమ కార్యక్రమాలతో జిల్లాను మరింత ప్రగతి సాధించేలా చర్యలు తీసుకున్నామన్నారు. జిల్లాలో కేంద్ర ప్రభుత్వం అమలు చేస్తున్న పలు సంక్షేమ పథకాలు, అభివృద్ధి పనులను సమావేశంలో వివరించారు. జిల్లాలో పరిశ్రమల ఏర్పాటుకు అనువైన భూములను గుర్తించడం జరుగుతుందన్నారు. ఆక్వా ప్రోసెసింగ్ యూనిట్ల ఏర్పాటుకు చర్యలు తీసుకుంటున్నామన్నారు. సమావేశంలో పాల్గొన్న దెందులూరు శాసన సభ్యులు చింతమనేని ప్రభాకర్ మాట్లాడుతూ పర్యావరణంపై ప్లాస్టిక్ కాలుష్యం ఎంతో ప్రభావం చూపిస్తుందని, దీనిని దృష్టిలో ఉంచుకొని అవసరమైన చర్యలు తీసుకోవాలని సూచించారు. రీసైక్లింగ్ ప్రక్రియను ప్రారంభించేందుకు అవసరమైన చర్యలు చేపట్టాలన్నారు. చింతలపూడి శాసన సభ్యులు సొంగా రోషన్ కుమార్ మాట్లాడుతూ మధ్యాహ్నం భోజన పథకం అమల్లో భాగంగా ఫిజికల్ ఆడిట్ నిరంతరం నిర్వహించాలని విద్యాశాఖాధికారులకు సూచించారు. సమావేశంలో జెడ్పి సిఇఓ కె.ఎస్.ఎస్. సుబ్బారావుతోపాటు పలువురు ఎంపిపిలు, ఆయా శాఖల జిల్లా అధికారులు పాల్గొన్నారు.

విద్యతో పాటు, క్రీడలకు కూడా ప్రాధాన్యత ఇవ్వాలి

- జిల్లా కలెక్టర్ చదలవాడ నాగరాణి

పొడురు: ప్రభాతవార్త : విద్యతో పాటు, క్రీడలకు కూడా ప్రాధాన్యత ఇవ్వాలని జిల్లా కలెక్టర్ చదలవాడ నాగరాణి అన్నారు. బుధవారం జిల్లా కలెక్టర్ చదలవాడ నాగరాణి పొడూరు మండలం కవిటం పీఎం శ్రీ పాఠశాలను (జిల్లా పరిషత్ పాఠశాల) ఆకస్మికంగా తనిఖీ చేశారు. ఈ సందర్భంగా పాఠశాల పరిసరాలను, తరగతి గదులను పరిశీలించి మధ్యాహ్న భోజనం అందరూ చేస్తున్నారా లేదా అని ఆరా తీశారు. మంచి పోషకాహారాలతో కలిగిన ఆహారం భుజించినప్పుడే ఉత్సాహంగా ఉండడంతో పాటు చదువుపై ఏకాగ్రత ఉంటుందని తెలిపారు. ప్రతి ఒక్కరూ పాఠశాల నందు ఏర్పాటుచేసిన మధ్యాహ్న భోజనాన్ని తప్పకుండా స్వీకరించాలన్నారు. సాంకేతిక విద్య, వ్యవసాయ విద్యలపై విద్యార్థులు మక్కువ పెంచుకోవాలని, పదో తరగతి అనంతరం ఏ ఏ కోర్సులు అందుబాటులో ఉన్నాయో ఉపాధ్యాయులు విద్యార్థులకు అవగాహన కల్పించాలన్నారు. మార్టేరులో వ్యవసాయ పరిశోధన కేంద్రం ఉందని మీకు తెలుసా అని ప్రశ్నించారు. పాలిటెక్నిక్ విద్యను అభ్యసించడం ద్వారా మెరుగైన ఉద్యోగ అవకాశాలు పొందవచ్చని సూచించారు. విద్యార్థులతో మాట్లాడుతూ మధ్యాహ్నం భోజనం రుచిగా ఉంటుందా, భవిష్యత్తులో మీరు ఏం అవ్వాలనుకుంటున్నారు, ఉపాధ్యాయులు బాగా పాఠాలు చెబుతున్నారా తదితర ప్రశ్నలను అడగడం జరిగింది. విద్యతోపాటు క్రీడలకు కూడా ప్రాధాన్యత ఇవ్వాలని అప్పుడే దేహదారుఢ్యంతో పాటు చదువులో కూడా రాణించగలరని తెలిపారు. పర్యటన సందర్భంలో పాఠశాల హెచ్ఎం శ్రీనివాస్, ఎంఈఓ జీవీ సూర్యనారాయణ, తాసిల్దార్ ఎస్.ఎం ఫాజిల్, తదితరులు ఉన్నారు.

న్యాయవాది కేవీ సత్యనారాయణ కన్నుమూత

ప్రభాతవార్త నరసాపురం : నరసాపురం బార్ అసోసియేషన్ సభ్యులు న్యాయవాది కడలి వెంకట సత్యనారాయణ బుధవారం గుండెపోటుతో కన్నుమూశారు. మధ్యాహ్నం వరకు కోర్టులో వాదనలు వినిపించారు. ఇంటికి వెళ్లి భోజనం చేసే సమయంలో గుండెపోటు రావడంతో ఆసుపత్రికి తీసుకువెళ్లగా చనిపోయినట్లు వైద్యులు ధ్రువీకరించారు. ఆయనకు భార్య ఇరువురు పిల్లలు ఉన్నారు. న్యాయవాదిగా దాదాపు రెండున్నర దశాబ్దాలుగా గొప్ప సేవలు అందించారు. మంచితనానికి నిరాడంబరతకు స్నేహానికి కె వి ఎస్ ను మంచి మిత్రుడుగా చెబుతారు. ఆయన మృతికి బార్ అసోసియేషన్ అధ్యక్షులు చేగొండి బాలాజీ కార్యదర్శి పుల్లాజీ ఉపాధ్యక్షులు కే రమేష్ పలువురు సీనియర్ న్యాయవాదులు స్థానిక ప్రముఖులు సంతాపం తెలిపారు.

ప్రాణవాయువుకు మొక్కే జీవనాధారం

ప్రభాతవార్త ఏలూరు, : పర్యావరణ పరిరక్షణలో ప్రతీ ఒక్కరూ భాగస్వాములు కావాలని ఏలూరు పార్లమెంట్ సభ్యులు పుట్టా మహేష్ మహేష్ కుమార్ అన్నారు. వన మహోత్సవం కార్యక్రమంలో భాగంగా బుదవారం స్థానిక కలెక్టరేట్లోని గోదావరి సమావేశపు హాలు ఆవరణలో జిల్లా కలెక్టర్ కె. వెట్రిసెల్వి తో కలిసి ఎంపీ మొక్కను నాటారు. ఈ సందర్భంగా ఎంపీ మహేష్ కుమార్ మాట్లాడుతూ భావితరాలకు స్వచ్ఛమైన పర్యావరణాన్ని అందించాల్సిన బాధ్యత మనందరిపై ఉందని, ఇందుకోసం ప్రతీ ఒక్కరూ మొక్కలు నాటి వాటిని సంరక్షించే బాధ్యతను తీసుకోవాలన్నారు. పుట్టినరోజు వంటి కార్యక్రమాలలో మొక్కలను నాటడం ఒక అలవాటుగా చేసుకోవాలన్నారు. కార్యక్రమంలో చింతలపూడి శాసనసభ్యులు సొంగా రోషన్ కుమార్, ట్రైకార్ చైర్మన్ బొరగం శ్రీనివాస్, జిల్లా పరిషత్ సీఈఓ కె. సుబ్బారావు, డిఆర్డిఏ పీడీ విజయరాజు, వివిధ శాఖల అధికారులు పాల్గొన్నారు. అంతకుముందు జిల్లా అభివృద్ధి సమన్వయ మరియు పర్యవేక్షణ కమిటీ (దిశ) మొదటి సమావేశానికి విచ్చేసిన ఎంపీ పుట్టా మహేష్ కుమార్ కు పూలమొక్కను అందించి జిల్లా కలెక్టర్ కె. వెట్రిసెల్వి స్వాగతం పలికారు.

వైవిఎన్ఆర్ డిగ్రీ కళాశాలలో టోర్నమెంట్ పోటీలు ప్రారంభం

కైకలూరు అక్టోబర్ 23(ప్రభాతవార్త): కైకలూరు వై.వి.ఎన్.ఆర్ గవర్నమెంట్ డిగ్రీ కళాశాలలో కృష్ణ యూనివర్సిటీ ఇంటర్ కాలేజీ మేట్, మెన్, మరియు ఉమెన్ పెన్ సింగ్ టోర్నమెంటును కైకలూరు రూరల్ సబ్ ఇన్స్పెక్టర్ రాంబాబు ప్రారంభించారు. ఈ సందర్భంగా ఆయన మాట్లాడుతూ అతి పురాతనము అయిన ఈ క్రీడలను విద్యార్థిని, విద్యార్థులు అవలంబించి ఎక్కువమంది క్రీడాకారులు(50 మందికి పైగా) పాల్గొనడం అభినందనీయమని క్రీడా స్ఫూర్తితో విద్యార్థిని, విద్యార్థులు ముందుకు వెళ్లాలని ఆయన సూచించారు. ఈ క్రీడలకు సెలక్షన్ కమిటీ మెంబర్స్ గా డాక్టర్ మణి ప్రసాద్ పి. డి. డిగ్రీ కాలేజీ మొవ్వ, మరియు గోపి పి.డి ఏ.ఎన్.ఆర్ కాలేజీ గుడివాడ వారు పాల్గొన్నారు. ఈ సందర్భంగా ఫెన్ సింగ్ అసోసియేషన్ సెక్రెటరీ కృష్ణమోహన్ క్రీడాకారులకు నియమ నిబంధనలు వివరించారు. కళాశాల పి.డి శివ నాగరాజు మాట్లాడుతూ ఇక్కడ సెలక్షన్ అయిన విద్యార్థులు వచ్చే నెల ది. 6- 11 - 2024 జమ్మూ కాశ్మీర్లో జరిగే ఆలిండియా ఇంటర్ యూనివర్సిటీ పోటీల్లో పాల్గొంటారని తెలిపారు. ఈ క్రీడాకారుల నుంచి విశేష స్పందన వచ్చిందని కళాశాల ఇంచార్జ్ డాక్టర్ ఎం. హరిప్రసాద్ తెలిపారు. ఈ కార్యక్రమంలో వైస్ ప్రిన్సిపాల్ డి. ఉదయ ప్రకాష్ ఆర్. జల బాబు పాల్గొన్నారు.

ప్రజా పంపిణీలో అవకతవకలు ఉండరాదు.. ఆర్డీవో దాసిరాజు

నరసాపురం: ప్రభాత వార్త : ప్రజా పంపిణీ వ్యవస్థ ద్వారా నిరుపేదలకు నాణ్యమైన సేవలు అందించాలని ఆర్డీవో దాసిరాజు అన్నారు. బుధవారం నరసాపురం మండలం కొప్పరు గ్రామంలో నెంబర్ 89 రేషన్ షాపును నరసాపురం ఆర్డీవో దాసిరాజు ఆకస్మిక తనిఖీ చేశారు. ఈ సందర్భంగా ఎలక్ట్రానిక్ కాటా తూకాన్ని టెస్టింగు చేశారు. పంపిణీలో అవకతవకలు గాని,ఒక్క ఫిర్యాదు రాకుండా పంపిణీ జరగాలన్నారు. ప్రజల నుండి ఎటువంటి ఫిర్యాదు వచ్చినా తక్షణం చర్యలు తీసుకుంటామని హెచ్చరించారు. చౌక ధరల దుకాణం షాపులో స్టాకు రూమ్ ను, దస్త్రాలను పరిశీలించారు. రిజిస్టరులో ఉన్న స్టాకు ప్రకారం రూమ్ లో ఉన్న స్టాకును లెక్కించి లూజుగా ఉన్న సరుకులు కూడా కాటా వేయించి సరిగా ఉన్నాయని గ్రహించారు. ఈ సందర్భంగా ఆర్డీవో దాసిరాజు మాట్లాడుతూ ప్రజా పంపిణీ వ్యవస్థను బలోపేతం చేసి ప్రజలకు మరింత నాణ్యమైన సేవలు అందించే బాధ్యత మనపై ఉందన్నారు. రేషన్ డీలర్స్ మరియు ఎం.డి.యు ఆపరేటర్స్ క్రమం తప్పకుండా తహశీల్దారు కార్యాలయంలో సమావేశాలు నిర్వహించి వారికి పంపిణీపై ఎప్పటికప్పుడు తగు జాగ్రత్తలు, సూచనలు జారీ చేయాలన్నారు. పేద ప్రజలకు ప్రజా పంపిణీ వ్యవస్థ ద్వారా అందించే నిత్యవస వస్తువులు నాణ్యతలో గాని, తూకంలో తరుగుదలగాని ఎట్టి పరిస్థితుల్లో ఉండరాదన్నారు. నిత్యవసర సరుకులు పంపిణీ విధానంలో ఎటువంటి అవకతవకలు జరిగిన సంబంధించిన వారిపై చర్కు చర్యలు తీసుకుంటామని హెచ్చరించారు. ఈ సందర్భంలో డిటి అయితం సత్యనారాయణ సిబ్బంది తదితరులు ఉన్నారు.

డిసెంబర్ 14 న జాతీయ లోక్ అదాలత్

ప్రభాతవార్త జంగారెడ్డిగూడెం :రాష్ట్ర మరియు జిల్లా న్యాయ సేవాధికార సంస్థ ఆదేశాల మేరకు డిసెంబర్ 14 వ తేదీ శనివారం జంగారెడ్డిగూడెం కోర్టు నందు జాతీయ లోక్ అదాలత్ నిర్వహించనున్నట్లు జంగారెడ్డిగూడెం మండల న్యాయ సేవాధికార సంస్థ చైర్మన్ మరియు ప్రిన్సిపల్ సివిల్ జడ్జి(జూనియర్ డివిజన్) %జష్ణ%. కిషోర్ కుమార్ పోలీసులతో నిర్వహించిన మీటింగ్ లో ఆయన తెలిపారు . ఈ సందర్భంగా ఆయన మాట్లాడుతూ జంగారెడ్డిగూడెం కోర్టు నందు జరిగే జాతీయ లోక్ అదాలత్ లో అన్ని రకాల రాజీ పడదగ్గ సివిల్ కేసులు, క్రిమినల్ కేసులు , చెక్ బౌన్స్ కేసులు , కుటుంబ తగాదా కేసులు మరియు ప్రీ లిటిగేషన్ (బ్యాంకు మరియు బి.ఎస్.ఎన్.ఎల్) కేసులు పరిష్కరించుకోవచ్చు అని ఆయన తెలిపారు . ఈ కార్యక్రమంలో భాగంగా జ్యుడీషియల్ మెజిస్ట్రేట్ ఆఫ్ ఫస్ట్ క్లాస్ కేఎస్ఆర్ తేజస్వి మాట్లాడుతూ ఈ జాతీయ లోక్ అదాలత్ లో కేసులు పరిష్కరించుకోవడం ద్వారా సమయాన్ని , డబ్బుని ఆదా చేసుకోవచ్చని ఆయన తెలిపారు కాబట్టి కక్షీ దారులందరూ ఈ సదవకాశాన్ని వినియోగించుకుని కోర్టులో పెండింగు లో ఉన్న తమ కేసులను ఈ జాతీయ లోక్ అదాలత్ లో రాజీ చేసుకోవాల్సిందిగా, అదేవిధంగా న్యాయవాదులు పోలీసు అధికారులు కక్షీ దారులకు జాతీయ లోక్ అదాలత్ పై అవగాహన కల్పించి ఎక్కువ కేసులు రాజీ అయ్యేలా కృషి చేయాలని ఆయన కోరారు.

రాష్ట్ర టిడ్కో చైర్మన్ గా పదవీ బాధ్యతలు స్వీకరించిన వేములపాటి అజయ్ కుమార్ కి శుభాకాంక్షలు తెలిపిన నరసాపురం శాసనసభ్యులు బొమ్మిడి నాయకర్. ప్రభాతవార్త నరసాపురం

నరసాపురం సముద్ర తీర ప్రాంతాన్ని పర్యటక కేంద్రంగా తీర్చిదిద్దేందుకు కృషి చేయాలని ఆంధ్ర ప్రదేశ్ పర్యటక మరియు సాంస్కృతిక శాఖ మంత్రి కందుల దుర్గేష్ ను నరసాపురం శాసనసభ్యులు ఎమ్మెల్యే బొమ్మిడి నాయకర్ కోరారు. బుధవారం మంగళగిరిలోని ఆయన కార్యాలయంలో కలుసుకుని నరసాపురం అభివృద్ధికి సహకరించాలని కోరారు. కందుల దుర్గేష్ హామీ ఇచ్చినట్లు ఎమ్మెల్యే నాయకర్ తెలిపారు – ప్రభాతవార్త నర్సాపురం

ప్రకృతి వ్యవసాయంపై దృష్టి సారించండి

– వ్యవసాయ అధికారి శివశంకర్

చాట్రాయి, అక్టోబర్23,ప్రభాతవార్త : రైతులు ప్రకృతి వ్యవసాయంపై దృష్టి సారించాల్సిన అవసరం ఉందని మండల వ్యవసాయ అధికారి శివశంకర్ చెప్పారు. పొలం పిలుస్తోంది కార్యక్రమంలో భాగంగా బుధవారం మర్లపాలెం గ్రామంలో రైతులకు తగు సూచనలు సలహాలు ఇచ్చారు. ప్రకృతి వ్యవసాయం వల్ల ప్రయోజనాలను వివరిస్తూ ఆయన మాట్లాడుతూ రైతులు రసాయనక ఎరువులు, పురుగు మందులు మరియు కలుపు మందులు అధిక ఎరువులను తగ్గించి ప్రకృతి వ్యవసాయంపై దృష్టి సారిస్తే మేలని చెప్పారు. దీనికి తోడు వచ్చే వేసవికాలంలో దుక్కులు లోతుగా దున్నాలని దీనివల్ల భూమి లోపల ఉన్న లార్వాలు, గుడ్లు పైకి వచ్చి సూర్య రశ్మి ద్వారా నశించిపోతాయని చెప్పారు. అంతే కాకుండా మట్టి గడ్డలు మెత్తగా అవటంవల్ల నేలకు ఆక్సిజన్ అందడం ద్వారా చాలా స్వభావము మారుతుందని చెప్పారు. రైతులు పచ్చిరొట్టెరువులపై కూడా ప్రత్యేక శ్రద్ధ తీసుకోవాలని జీలుగ, జనుము, పిల్లి పెసర ద్వారా నేలకు సేంద్రియ పదార్థం అందటమే కాకుండా పంట బాగా దిగుబడి వచ్చేందుకు అవకాశం ఉందని చెప్పారు. నత్రజని,బాస్వరం పొటాషియం అంది భూములో మొక్కలు ఏపుగా ఎదుగుదలకు దోహదపడతాయన్నారు. రైతులు ముఖ్యంగా కాంప్లెక్స్ ఎరువులను వాడకూడదని దీనివల్ల భూమి స్వభావం మారి

వాన పాములు చనిపోతాయని భూమిలోని సహజత్వాన్ని హరింప చేస్తాయని చెప్పారు. రైతులు కచ్చితంగా సేంద్రియ మరియు ప్రకృతి వ్యవసాయం వల్ల జరిగే మేలును గుర్తించాలని కోరారు. రసాయనికి ఎరువులు ఆరోగ్యాన్ని దెబ్బ చేస్తాయని దేశవాళీ ఆవుల పేడ,మూత్రంతో పండించిన పంట మేలు చేస్తుందని చెప్పారు. ప్రకృతి వ్యవసాయం పై మండలంలో విస్తృత ప్రచారం జరుగుతోందని రైతులు గమనించి అటువైపు దృష్టి మళ్లించాలని కోరారు. వ్యవసాయ పద్ధతుల్లో ఏమైనా సందేహాలు ఉంటే తమ దృష్టికి తీసుకురావాలని చెప్పారు. ఈ కార్యక్రమంలో వ్యవసాయ శాఖ సిబ్బంది, వెల్ది రాజారావు పలువురు రైతులు పాల్గొన్నారు.

పి. పోలవరంలో రీ-సర్వేపై గ్రామసభ

పోడూరు, అక్టోబర్–23, ప్రభాతవార్త: పోడూరు మండలం పి పోలవరంలో రైతులందరితో రీ– సర్వే పై గ్రామ సర్పంచ్ కె. పద్మనాభరాజు అధ్యక్షతన గ్రామసభ ఏర్పాటు చేసినట్లు స్థానిక తహసిల్దార్ మౌలానా అబ్దుల్ పాజిల్ బుధవారం తెలిపారు. ఈ సందర్భంగా ఆయన మాట్లాడుతూ సర్వే జరిగినప్పుడు సర్వే నెంబర్లు, పరిమితము, తప్పుగా పేర్లు నమోదులో మొదలగు సర్వే సమస్యలను పరిశీలించి సరి చేయుటకు గాను దరఖాస్తులను స్వీకరించడమైనదని తెలిపారు. ఈ గ్రామ సభలో 24 దరఖాస్తులు వచ్చినట్లు తెలిపారు. ఈ కార్యక్రమంలో సర్పంచ్ కె. పద్మనాభ రాజు, ప్రజా ప్రతినిధులు, కూటమి నాయకులు,ఆర్. ఐ. కె.రాంబాబు, సర్వే అధికారులు సిబ్బంది గ్రామ రైతులు పెద్దలు పాల్గొన్నారు.

విద్యార్థులు మట్టితో అనుబంధం పెంచుకోవాలి

జిల్లా కలెక్టర్ చదలవాడ నాగరాణి

పెనుమంట్ర, అక్టోబర్–23, ప్రభాతవార్త : విద్యార్థులు మట్టితో అనుబంధం పెంచుకొనేలా వ్యవసాయ విద్యను అభ్యసించాలని జిల్లా కలెక్టర్ చదలవాడ నాగరాణి తెలిపారు. బుధవారం జిల్లా కలెక్టర్ చదలవాడ నాగరాణి పెనుమంట్ర మండలం మార్టేరు జిల్లా పరిషత్ హై స్కూల్ ను ఆకస్మికంగా తనిఖీ చేశారు. ఈ సందర్భంగా జిల్లా కలెక్టర్ మాట్లాడుతూ దేశానికి రైతు ప్రధానమని, విద్యార్థులు మట్టితో అనుబంధం పెంచుకోవాలన్నారు. పదవ తరగతి తర్వాత ఏయే కోర్సులు అభ్యసించాలి అనే విషయాలను ఉపాధ్యాయులు ముందుగానే అవగాహన కల్పించాలన్నారు. ప్రతి ఒక్కరూ ఎంపీసీ చదివి ఇంజనీరింగ్ విద్యపై మక్కువ చూపకుండా, సాంకేతిక విద్య పాలిటెక్నిక్, వ్యవసాయ కోర్సులలో ప్రవేశించాలని సూచించారు. మార్టేరు వ్యవసాయ పరిశోధన సంస్థ ఉందని మీలో ఎంతమందికి తెలుసని ప్రశ్నించారు. విద్యార్థి దశ నుండి ఉన్నతంగా చదువుకోవడం ద్వారా ఉజ్వల భవిష్యత్తు సొంతం అవుతుందని తెలిపారు. పాఠశాలను

ఏర్పాటు చేసిన మధ్యాహ్న భోజనాన్ని ప్రతి ఒక్క విద్యార్థి స్వీకరించాలన్నారు. చదువుతోపాటు ఆటలు నందు కూడా దృష్టి సారించాలని తెలిపారు. ఈ కార్యక్రమంలో ఈ కార్యక్రమంలో పాఠశాల హెచ్ఎం సిహెచ్ చిన్న సూర్యనారాయణరెడ్డి, తాహసిల్దార్ రవికుమార్, తదితరులు ఉన్నారు.

రైతుల కోసమే రీ సర్వే గ్రామసభలు

– తాహసిల్దార్ డి ప్రశాంతి

చాట్రాయి, అక్టోబర్22,ప్రభాతవార్త : గతంలో రీ సర్వే వల్ల ఇబ్బందులు ఎదుర్కొన్నారని ప్రభుత్వం దృష్టికి రావడం వల్ల రైతులకు మేలు చేయాలని ఉద్దేశంతో రాష్ట్ర ప్రభుత్వం రీ సర్వే గ్రామసభలు నిర్వహిస్తున్నట్లు తహశీల్దార్ డి.ప్రశాంతి చెప్పారు. మండలంలోని బూరుగు గూడెం గ్రామంలో రీ సర్వే గ్రామ సభలను మంగళవారం నిర్వహించారు. ఈ సందర్భంగా ఆమె మాట్లాడుతూ గ్రామంలో ఏ రైతుకైనా రీ సర్వే వల్ల నష్టం జరిగినా, ఇబ్బందులు పడినా లిఖితపూర్వకంగా అర్జీలు సమర్పిస్తే పరిష్కరిస్తామని ఆమె చెప్పారు. ప్రభుత్వం రైతులకు మేలు చేయాలని ఆలోచనతో పనిచేస్తుందని రైతులు ఈ గ్రామ సభలను సద్వినియోగం చేసుకోవాలని ఆమె కోరారు.

ఈ కార్యక్రమంలో సర్వేయర్ లక్ష్మీనారాయణ,గ్రామ రెవెన్యూ అధికారి సునీత,ఆంధ్రప్రదేశ్ రాష్ట్ర సహకార యూనియన్ మాజీ చైర్మన్ దేశిరెడ్డి రాఘవరెడ్డి, గడ్డం కేశవరెడ్డి పలువురు రైతులు పాల్గొన్నారు.

వైసీపీని వీడి బిజెపిలో చేరిన ఎంపీపీ అడవి

– కండువా కప్పి ఆహ్వానించిన ఎమ్మెల్యే కామినేని

కైకలూరు అక్టోబర్ 23(ప్రభాతవార్త): కైకలూరు ఎంపీపీ అడవి కృష్ణ వైసిపి పార్టీకి గుడ్ బై చెప్పి బిజెపిలో చేరారు. బుధవారం కైకలూరు ట్రావెలర్స్ బంగ్లా నందు ఎమ్మెల్యే డాక్టర్ కామినేని శ్రీనివాస్ సమక్షంలో కమలం పార్టీ తీర్థం పుచ్చుకున్నారు. ఎంపీపీ కృష్ణకు ఎమ్మెల్యే కామినేని బిజెపి కండువా కప్పి పార్టీలోకి ఆహ్వానించారు. వైసీపీని వీడి బిజెపిలోకి రావడం సొంత ఇంటికి తిరిగి వచ్చినంత ఆనందంగా ఉందని అడవి కృష్ణ అభిప్రాయం వ్యక్తం చేశారు.

గ్రంధిశ్రీనివాస్ తో రాయబారం?

భీమవరం అక్టోబర్ 23 ప్రభాతవార్త :భీమవరంలో మాజీ ఎమ్మెల్యే గ్రంధి శ్రీనివాస్ తో జగన్ తరుపున రాయబారానికి వచ్చిన వై సి పి మాజీ మంత్రులు కారుమూరి నాగేశ్వరరావు, పేర్ని నాని.ఈ విషయం గోదావరి జిల్లాల్లో చర్చనీయంసంగా మారింది.

భారత నాట్య కళాకారుణిలకు రూ 40 వేలు బహుకరణ

భీమవరం అక్టోబర్ 23 ప్రభాతవార్త : బాల్యం నుంచి ఏదోక కళలో రాణిస్తే కీర్తి ప్రతిష్ఠలతో భవిష్యత్ సాగుతుందని, కళలకు క్రీడలకు అంతా ప్రాధాన్యత ఉందని, అంతర్జాతీయ నృత్య సంగీత సమ్మేళనంలో ప్రథమ స్థానం సాధించిన కళాకారులు మన భీమవరానికే గర్వకారణమని భీమవరం త్యాగరాజ మ్యూజిక్ అకాడమీ అధ్యక్షులు ఉద్దరాజు కాశీ విశ్వనాథరాజు అన్నారు. శ్రీవిజ్ఞానవేదిక ఆధ్వర్యంలో ఇటీవలే హైదారాబాద్ లో జరిగిన అంతర్జాతీయ సంగీత నృత్య కళాకారులు సమ్మేళనంలో ప్రథమ స్థానం సాధించిన కళాకారులను అభినందించి రూ 40 వేలు బహుకరణ అందించే కార్యక్రమాన్ని త్యాగరాజ భవనంలో నిర్వహించారు. నిర్వాహకులు చెరుకువాడ రంగసాయి మాట్లాడుతూ ఇటీవలే జరిగిన అంతర్జాతీయ సంగీత నృత్య కళాకారులు సమ్మేళనంలో ఎపి నుంచి నాట్య కళాకారిణి కడలి భానుశ్రీ నేతృత్వంలో 6 మంది ప్రథమ స్థానం సాధించారని, వారిని పలు కళా సంస్థలు, ధార్మిక సంస్థలతో సత్కరించి, ఉద్దరాజు ఫౌండేషన్ రూ 10 వేలు, గన్నాబత్తుల శ్రీనివాస్ రూ 10 వేలు, డా గంధం విశ్వేశ్వరరావు రూ 10 వేలు, త్యాగరాజ మ్యూజిక్ అకాడమీ రూ 10 వేలు బహుమతిగా అందించారని తెలిపారు. కార్యక్రమంలో మ్యూజిక్ అకాడమీ సభ్యులు కారుమూరి నరసింహ మూర్తి, కనుమూరి సత్యనారాయణ రాజు, గన్నాబత్తుల శ్రీనివాస్, గంధం విశ్వేశ్వరరావు, మంతెన రామచంద్ర రాజు, చెరుకువాడ వెంకట్రామయ్య, కార్మూరి చినబాబు తదితరులు పాల్గొన్నారు.

ప్రభుత్వ వైద్యులు ప్రజలకు చేరువగా ఉండాలి - కలెక్టర్ చదలవాడ నాగరాణి

పెనుమంట్ర, అక్టోబర్–23, ప్రభాతవార్త: ప్రభుత్వ వైద్యులు ప్రజలకు చేరువుగా ఉండి నాణ్యమైన వైద్య సేవలను అందించాలని జిల్లా కలెక్టర్ చదలవాడ నాగరాణి అన్నారు. బుధవారం జిల్లా కలెక్టర్ చదలవాడ నాగరాణి పెనుగొండ కమ్యూనిటీ హెల్త్ సెంటర్ ను ఆకస్మిక తనిఖీ చేశారు. ఈ సందర్భంగా ఓపి, పేషెంట్లు ఉండే వార్డులను, ల్యాబ్ టెస్టులు ఎక్సరే టెస్టులు, బ్లడ్ స్టోరేజ్ యూనిట్, మందులును, రిజిస్టర్లను పరిశీలించారు. ల్యాబ్ టెస్ట్ లు, ఎక్సరే టెస్ట్ లు రోజుకు ఎన్ని జరుగుతున్నాయి అని ఆరాతీశారు. షుగర్ కి, బీపీకి సంబంధించిన మందులను పేషెంట్లకు ఎలా ఇస్తున్నారు ఆరా తీశారు. ఈ సందర్భంగా రోగులతో మాట్లాడుతూ మీకు వైద్య సదుపాయాలు ఎలా అందుతున్నాయి, డాక్టర్లు బాగా చూస్తున్నారా, మీకు ఏమైనా లోటుపాట్లు ఉన్నాయా అని ఆరా తీశారు. ఏమైనా ఇబ్బందులు ఉంటే తెలపాలని సూచించారు. ప్రతిరోజు పేషెంట్లు ఎంతమంది వస్తున్నారు, డిశ్చార్జి ఎంతమంది అవుతున్నారు. కాన్పుల కోసం వచ్చేవారికి ఎలాంటి సదుపాయాలు కల్పిస్తున్నారు, గర్భిణీ స్త్రీలు ఎంతమంది ఉన్నారు, ప్రసవాలు గురించి ఆరా తీశారు. ఆసుపత్రి నందు ప్రసవాలను పెంచాలని వైద్యాధికారిని ఆదేశించారు. ఫోటో తెరఫీ బాక్సుల్లో పెట్టే పిల్లలను వార్డుల్లో కాకుండా ప్రత్యేకంగా అందరిని ఒక రూములో ఉంచాలని సూచించారు. ఈ సందర్భంగా కలెక్టర్ మాట్లాడుతూ ఆసుపత్రి పరిసరాలు పరిశుభ్రంగా ఉంచాలన్నారు. వైద్యులు 24 గంటలు పేషెంట్లకు చేరువుగా అందుబాటులో ఉండాలన్నారు. పేద ప్రజలకు వైద్యం

అందించుటలో ఎటువంటి నిర్లక్ష్యం వహించిన సంబంధించిన వారిపై చర్యలు తీసుకోవడం జరుగుతుందని జిల్లా కలెక్టర్ చదలవాడ నాగరాణి హెచ్చరించారు. ఈ కార్యక్రమంలో కమ్యూనిటీ హెల్త్ సెంటర్ మెడికల్ ఆఫీసర్ డా.చంద్ర సవేరి, తాహసిల్దార్ జి.అనిత కుమారి, సిబ్బంది, తదితరులు ఉన్నారు.

ఉపాధి హామీ పథకం పనులపై 26 న ప్రజావేదిక .

అత్తిలి – అక్టోబర్ 23 (ప్రభాత వార్త): అత్తిలి మండలం లో జాతీయ గ్రామీణ ఉపాధి హామీ పథకం పై గత ఆర్థిక సంవత్సరం లొ నిర్వహించిన పనులపై ఈ నెల 26 న ప్రజా వేదికను నిర్వహించనున్నట్లు అత్తిలి ఎంపిడిఓ పి . శ్యామ్యూల్ తెలిపారు. డ్వామా పిడి అద్వర్యం లొ నిర్వహించే వేదిక కు ఉపాధి పథకం సిబ్బంది , రైతులు , అధికారులు పాల్గొనాలని కోరారు.

రీ సర్వే పై కొమ్మర లో గ్రామ సభ

అత్తిలి – అక్టోబర్ 23 (ప్రభాత వార్త): అత్తిలి మండలం కొమ్మర, పాలురు గ్రామాలలో రెవెన్యూ రీ సర్వే పై తహసీల్దార్ దశిక వంశీ గ్రామ సభ నిర్వహించారు.కొమ్మర లో 54 , పాలురులో 13 దరఖాస్తులు స్వీకరించారు. పాలూరు సర్పంచ్ తనుకొండ దయా మణి , ఉప సర్పంచ్ రాపేటి సింహాచలం , ఎంపిటిసి శరకడం రామలింగ విష్ణుమూర్తి పాల్గొన్నారు. తహసీల్దార్ కార్యాలయం లో ప్రజా విజ్ఞప్తుల పరిష్కారం పై ప్రజా ప్రతినిధులతో సమావేశం నిర్వహించారు. శాసన మండలి సభ్యత్వ ఎన్నికలపై సమీక్షా జరిపారు.

డ్రోన్లు వినియోగతో సస్యరక్షణ: జె.సి. రాహుల్ కుమార్ రెడ్డి

భీమవరం అక్టోబర్ 23 ప్రభాతవార్త :జిల్లాలో డ్రోన్ల వినియోగం ద్వారా వ్యవసాయ సస్యరక్షణకు చర్యలు తీసుకోనున్నట్లు జిల్లా జాయింట్ కలెక్టర్ టి.రాహుల్ కుమార్ రెడ్డి తెలిపారు.గుంటూరు జిల్లా తాడేపల్లి సీకే కన్వెన్షన్లో మంగళవారం ప్రారంభించిన డ్రోన్ సమ్మిట్ లో భాగంగా ఏర్పాటుచేసిన వివిధ రకాల డ్రోన్లను బుధవారం జిల్లా జాయింట్ కలెక్టర్ టి.రాహుల్ కుమార్ రెడ్డి సీకే కన్వెన్షన్ నందు పరిశీలించి, సాంకేతికంగా వాటి పనితీరును అడిగి తెలుసుకున్నారు. ఈ సందర్భంగా జిల్లా జాయింట్ కలెక్టర్ మాట్లాడుతూ జిల్లాలో వ్యవసాయ సాగుకు డ్రోన్లను విరివిగా వాడేందుకు ఆలోచన చేస్తున్నట్లు తెలిపారు. ఇప్పటికే జిల్లాలో ఆరు డ్రోన్లు అందుబాటులో ఉన్నాయని వాటిపై ఎస్ హెచ్ జి గ్రూప్ మహిళలకు శిక్షణను అందించడం జరిగిందని తెలిపారు. మరిన్ని డ్రోన్లు జిల్లాలో అందుబాటులో ఉంచేందుకు ఎస్ హెచ్ జి మహిళలకు, వారి కుటుంబ సభ్యులకు శిక్షణను అందించేందుకు చర్యలు తీసుకోవడం జరిగిందని తెలిపారు. వ్యవసాయ సాగులో డ్రోన్ల వినియోగంతో డబ్బు, సమయం, శ్రమ ఆదా అవుతుందని తెలిపారు. పంటలకు పట్టిన చీడలు, తెగుల్ని గుర్తించేందుకు,

వాటిపై మాత్రమే క్రిమిసంహారక మందులు చల్లేందుకు డ్రోన్లను వినియోగించనున్నట్లు తెలిపారు. అలాగే భూసార పరీక్షలో నిర్వహణ, పంట దిగుబడి ముదింపు, చీడపీడల నియంత్రణ, భూ సర్వే సహా వ్యవసాయంలో వివిధ అవసరాల కోసం వీటిని వినియోగించవచ్చునని జిల్లా జాయింట్ కలెక్టర్ అన్నారు.

మర్యాదలు పుట్టిందే గోదావరి జిల్లాలో ఫోన్ చేస్తే చాలు జి ఎస్ టి సలహాలకు అందుబాటులో ఉంటా.

భీమవరం అక్టోబర్ 23 ప్రభాతవార్త : మర్యాదలు పుట్టిందే గోదావరి జిల్లాలోనే అని, భీమవరంలో చూపిస్తున్న మర్యాదలు ఎంతో ఆనందాన్ని కలిగిస్తున్నాయని భీమవరం జి ఎస్ టి అసిస్టెంట్ కమిషనర్ జగదీష్ అన్నారు. మార్నింగ్ కాఫీ క్లబ్ కు విచ్చేసిన %+హూ% అసిస్టెంట్ కమిషనర్ శ్రీ జగదీష్ ను క్లబ్ సభ్యులు మర్యాద పూర్వకంగా ఆహ్వానించి సత్కరించారు. మేము అంతా 2005 బ్యాచ్ వాళ్లమని, ఎక్కడా ఉన్నా అందరూ ఆంధ్ర యూనివర్శిటిలో కలుసుకునే వాళ్ళమని, ఇక్కడ మార్నింగ్ కాఫీ క్లబ్ సభ్యులు వాళ్ళని చూస్తుంటే మా బ్యాచ్ వాళ్ళే గుర్తుకు వస్తున్నారని అన్నారు. భీమవరం పట్టణంలో వ్యాపారపరంగా జి ఎస్

టి లో ఏ సమస్య వచ్చిన ఫోన్ చేస్తే చాలు అందుబాటులో ఉండి సమస్యను పరిష్కారం చేస్తానని, ఇటువంటి క్లబ్ లు అందరికీ స్ఫూర్తిదాయకమని అన్నారు.

క్లబ్ కన్వీనర్ బొండా రాంబాబు,

కో కన్వీనర్ ఓలేటి శ్రీనివాస్, పీఆర్వో భట్టిప్రోలు శ్రీనివాసరావు, కారుమూరి సత్యనారాయణ మూర్తి, కోట్ల నాని మాట్లాడుతూ మా మిత్రులతో కలిసి మార్నింగ్ కాఫీ క్లబ్ ను ఏర్పాటు చేసుకున్నామని, సేవా కార్యక్రమాలు, విశిష్ట సేవాతత్పూరులకు,ప్రజా ప్రతినిధులకు,అవార్డు గ్రహీతలకు, సత్కారాలు చేస్తూ,సమాజానికి తెలియ చేస్తామని అన్నారు. కార్యక్రమంలో కొత్త శ్రీనివాస్, పున్నాని కనకరావు, కనగర్ల కిషోర్, చవ్వ శ్రీనివాసబ్బారావు, తటవర్తి బదరి,గుండు కిషోర్ బొండాడ సుబ్బారావు, పులవర్తి రామకృష్ణ, కంచర్ల భాస్కరరావు గుప్తా, మానేపల్లి రవి చిన్నరావు, వబిలిశెట్టి వెంకటేష్,సభ్యులు పాలుగొన్నారు.

పలు గ్రామాల్లో సీసీ రోడ్లు శంకుస్థాపన చేసిన ఎమ్మెల్యే మద్దిపాటి వెంకట్రావు

ద్వారకా తిరుమల ప్రభాతవార్త: మండలం లోని కోడిగూడెం, దొరసానిపాడు గ్రామంలలో,సిసి రోడ్ నిర్మాణానికి శంఖుస్థాపన కార్యక్రమంలో ముఖ్యఅతిథిగా పాల్గొన్న మద్దిపాటి వెంకటరాజు, మండల పార్టీ అధ్యక్షులు లంకా సత్యనారాయణ, మండల పార్టీ నాయకులు పోలిన శ్రీను, గ్రామ కమిటీ అధ్యక్షులు గురజాల చంద్ర రావు,అప్పసాని,శ్రీధర్ గారు ,స్థానిక నాయకులు ,అధికారులు పాల్గొన్నారు.

కార్తీక మాసంలో భక్తులకు వసతులు కల్పించాలి

పాలకొల్లు ప్రభాతవార్త : క్షీరా రామలింగేశ్వర స్వామి ఆలయంలో రానున్న కార్తీకమాసంలో దైవ దర్శనానికి వచ్చే భక్తులకు ఆలయ నిర్వహకులు అన్ని వసతులు సమకూర్చాలని ఆర్డీవో దాసిరాజు అన్నారు. ఆలయంలో జరిగిన సమావేశంలో ఆయన మాట్లాడారు. వివిధ శాఖల అధికారులతో సమన్వయమై భక్తులకు ఎలాంటి ఇబ్బంది రాకుండా చూడాలని సూచించారు. ఈవో తదితరులు పాల్గొన్నారు.

పేకాట శిబిరంపై దాడి

చాట్రాయి,,ప్రభాతవార్త చాట్రాయి మండలం కృష్ణారావు పాలెం గ్రామంలో పేకాట శిబిరంపై పోలీసులు దాడి చేశారు.నూజివీడు డిఎస్పి ప్రసాద్ ఆదేశాలపై నూజివీడు రూరల్ సర్కిల్ ఇన్స్పెక్టర్ రామకృష్ణ ఆధ్వర్యంలో చాట్రాయి ఎస్.ఐ రామకృష్ణ సిబ్బందితో కలిసి కృష్ణారావు పాలెం లో పేకాట శిబిరాలు పై దాడులు నిర్వహించి 11 మంది వ్యక్తులను అదుపులోకి తీసుకుని వారి వద్ద నుండి ఐదు మోటర్ సైకిల్లు మరియు 27,450 రూపాయలు స్వాధీనం చేసుకున్నారు. చాట్రాయి పోలీస్ స్టేషన్ నందు కేసులు నమోదు చేసినట్లు ఎస్.ఐ రామకృష్ణ గారు తెలియ చేసినారు.

ఘనంగా కల్కి జన్మదిన వేడుకలు

– నరసాపురం మొగల్తూరు లో ప్రభాస్ అభిమానుల జోష్

ప్రభాతవార్త నరసాపురం :రెబల్ స్టార్ ప్రభాస్ పుట్టిన రోజు సందర్భంగా స్థానిక కనకదుర్గ థియేటర్ లో, మొగల్తూరు సెంటర్ లో ప్రభాస్ అభిమానుల సమక్షంలో నరసాపురం మాజీ ఎమ్మెల్యే బండారు మాధవ నాయుడు చేతుల మీదుగా ఘనంగా నిర్వహించారు. పట్టణ వీధుల గుండా అభిమానులు భారీ బైక్ ర్యాలీ నిర్వహించారు .హౌ అనంతరం వేదిక వద్ద ఏర్పాటు చేసిన భారీ కేక్ కట్ చేసి అభిమానులకు అందజేశారు. ఈ సందర్భంగా మాజీ ఎమ్మెల్యే బండారు మాధవ నాయుడు మాట్లాడుతూ తెలుగు చిత్ర పరిశ్రమ ను ప్రపంచ నలుమూలలహొవ్యాప్తి చేసిన నటుడు ప్రభాస్ అని మాజీ ఎమ్మెల్యే బండారు మాధవ నాయుడు అన్నారు. పెద్ద నాన్న రెబల్ స్టార్ కృష్ణంరాజు వారసుడిగా సినీ రంగ ప్రవేశం చేసిన అతి కొద్దిహొకాలంలోనే పాన్హొఇండియా నటుడిగా ఎదిగిన ఏకైక నటుడు ప్రభాస్ అని అన్నారు. కరోనా సమయంలో తన వంతు భారీ సాయంహొఅందిస్తూ, ప్రకృతి విలయాలు సమయంలో ఆ ప్రాంత ప్రజలకు భారీ సాయం తో అండగా ఉంటూ, తనలోనిహొమానవతా దృక్పథం చాటి చెప్పుకునేహొవ్యక్తి ప్రభాస్ అని అన్నారు.హొఅభిమానుల చేత డార్లింగ్ గా పిలిపించుకుంటూ,హొప్రజల గుండెల్లో ధన కర్ణుడిగాహొకీర్తింపబడుతూన్నా నటుడు మన డార్లింగ్హొప్రభాస్ అని మాధవ నాయుడు అన్నారు. ఈ కార్యక్రమంలో చింతపల్లి రవి, లక్ష్మీపతి, గన్నవరపు శ్రీను, కశ్యప్, దీపక్, రావి నాని, కొండేటి శ్రీను, బస్వానిహొఏడుకొండలు, కలిదిండి కుమార్ బాబు, దొంగ సత్యనారాయణ, కవురు నాగేశ్వరరావు, పొన్నాల

నాగబాబు, బొక్క చక్రవర్తి, నడిపూడి కృష్ణ,హొరెడ్డిమ్హొ శ్రీను, పులవర్తి దత్తు, కొల్లాటి హరికృష్ణ, కొల్లాటి రాజు, తిరుమానిహొవెంకటేష్ మరియు తెలుగుదేశం పార్టీ కుటుంబ సభ్యులు,హొప్రభాస్ అభిమానులు పాల్గొన్నారు.

ఆంధ్ర ప్రదేశ్ రాష్ట్ర విద్యుత్ శాఖ మంత్రివర్యులు మరియు పశ్చిమగోదావరి జిల్లా ఇంచార్జ్ గొట్టిపటి రవికుమార్ ని మంగళగిరిలో నరసాపురం శాసనసభ్యులు బొమ్మిడి నాయకర్ మర్యాద పూర్వకంగా కలిశారు.సందర్భంగా నియోజవర్గంలోని పలు విద్యుత్ సమస్యలను ఆయన దృష్టి తీసుకుని వెళ్లడం జరిగింది అలాగే నరసాపురం నియోజవర్గానికి రావాలని కోరడం జరిగింది . ప్రభాతవార్త నరసాపురం

ప్రజారక్షణలో రక్త సంబంధీకులకన్నా ముందుగా స్పందించేది రక్షక భటులే .. సిఐ నాగరాజు

భీమవరం అక్టోబర్ 23 ప్రభాతవార్త :ప్రజా రక్షణలో రక్త సంబంధీకులకన్నా ముందుగా స్పందించేది రక్షక భటులని, ఒంటిపై ఖాకీ చొక్కా యిచ్చిన సాహసం, ప్రతిరోజూ ప్రమాదాలతో సాహసం పోలీసుల నిత్య కృత్యమని భీమవరం వన్ టౌన్ సిఐ నాగరాజు అన్నారు. భీమవరం కేజీఆర్ఎల్ ఫార్మసీ కళాశాలలో శ్రీవిజ్ఞానవేదిక, పోలీసు శాఖల సంయుక్త ఆధ్వర్యంలో పోలీసు అమర వీరుల సంస్మరణ దినోత్సవాన్ని నిర్వహించారు. సిఐ నాగరాజు మాట్లాడుతూ పోలీసులు చైనా యుద్ధంలో వీరోచిత పోరాటం చేసి అశువులు బాసి అమరులైన పోలీసులను స్మరించుకోవడం మనందరి బాధ్యత అని అన్నారు. ఫార్మసీ కళాశాల డైరెక్టర్ డా కే నాగేశ్వరరావు, ప్రిన్సిపాల్ డా కే రాఘవ మాట్లాడుతూ నిత్యం ప్రజా రక్షణే లక్ష్యంగా ఉండేది పోలీసులేనని, పోలీసు వ్యవస్థలో మన కళాశాల ఫార్మసీ విద్యార్థిని ఆరవ మానస అసిస్టెంట్ సబ్ ఇన్ స్పెక్టర్ గా ఉద్యోగం పొందారని అన్నారు. నిర్వాహకులు చెరుకువాడ రంగసాయి మాట్లాడుతూ ఫార్మసీ విద్యార్థులకు పోలీసు వ్యవస్థ విధి విధానాలపై వ్యాసరచన, వక్తృత్వ పోటీలను నిర్వహించామని, అనంతరం రెస్ట్ హౌస్ రోడ్డు మీదుగా అవగాహన ర్యాలీ చేపట్టామని తెలిపారు. కార్యక్రమంలో కళాశాల అధ్యాపకులు, విద్యార్థులు పాల్గొన్నారు.

ప్రభాతవార్తకు విలేకరులు కావలెను

తెలుగు జాతీయ దినపత్రిక వార్తలో విలేకరులుగా పని చేయుటకు ఈదిగువ సెంటర్లలో అనుభవం ఆసక్తి ఉన్నవారు ప్రభాతవార్త విలేకరిగా పనిచేయుటకు కావలెను. ఏలూరు, తాడేపల్లిగూడెం, ఆచంట , పెనుగొండ, పెదవేగి, భీమడోలు, గణపవరం , ఆకివీడు,పోలవరం, చింతలపూడి, లింగపాలెం, మొగల్తూరు, బుట్టాయిగూడెం , దెందులూరు, పెంటపాడు, కామవరపు కోట మండలాలుకు పట్టణాలకు. ఖాళీగా ఉన్న సెంటర్లలో పనిచేయుటకు కావలెను. అనుభవం గల వారికి ప్రాధాన్యత ఇవ్వబడును.

కాంటాక్ట్ నెంబర్: 9440374577

'రాజా సాబ్' లేటెస్ట్ అప్‌డేట్

రెబల్ స్టార్ ప్రభాస్ హీరోగా టాలెంటెడ్ డైరెక్టర్ మారుతి రూపొందిస్తున్న క్రేజీ మూవీ రాజా సాబ్ నుంచి రెబల్ ఫ్యాన్స్ ఎదురుచూస్తున్న అప్‌డేట్ వచ్చేసింది. ప్రభాస్ పుట్టిన రోజు సందర్భంగా ఈ సినిమా నుంచి అప్‌డేట్ ఇస్తున్నట్లు మేకర్స్ అనౌన్స్ చేశారు. రాజా సాబ్ సినిమాను పీపుల్ మీడియా ఫ్యాక్టరీ బ్యానర్‌లో నిర్మాత టిజి విశ్వప్రసాద్ నిర్మిస్తున్నారు. ప్రభాస్ ఇప్పటి వరకూ చేయని రొమాంటిక్ హారర్ జానర్‌లో రాజా సాబ్ సినిమాను దర్శకుడు మారుతి రూపొందిస్తుండడంతో ఈ సినిమా మీద అందరిలో క్యూరియాసిటీ ఏర్పడుతుంది. రాజా సాబ్ అప్‌డేట్ అనౌన్స్‌మెంట్ సందర్భంగా రిలీజ్ చేసిన పోస్టర్‌లో ప్రభాస్ అల్ట్రా స్టైలిష్‌గా కనిపిస్తున్నారు. రాజా సాబ్ సినిమాలో ప్రభాస్ లుక్, మేకోవర్ చాలాకొత్తగా ఉండబోతోంది. సూపర్ హిట్ సినిమాలతో టాలీవుడ్‌లో దూసుకెళ్తున్న ప్రెస్టీజియస్ బ్యానర్ పీపుల్ మీడియా ఫ్యాక్టరీ రాజా సాబ్ సినిమాను భారీ ప్రొడక్షన్ వాల్యూస్‌తో ఎక్కడా రాజీపడకుండా గ్రాండ్‌గా ప్రొడ్యూస్ చేస్తోంది. రాజా సాబ్ సినిమా తమ సంస్థలో ఒక బెంచ్ మార్క్ మూవీగా మిలిగి పోయేలా నిర్మిస్తోంది. రాజా సాబ్ పాన్ ఇండియా స్థాయిలో తెలుగుతో పాటు తమిళ, మలయాళ, కన్నడ, హిందీలో వచ్చే యేడాది ఏప్రిల్ 10న గ్రాండ్‌గా ప్రేక్షకుల ముందుకు రాబోతోంది. ప్రస్తుతం రాజా సాబ్ చిత్రీకరణ తుదిదశలో ఉంది. నటీనటులు: ప్రభాస్, నిధి అగర్వాల్, మాళవిక మోహనన్ తదితరులు. టెక్నికల్ టీమ్: ఎడిటింగ్: కోట గిరి వెంకటేశ్వర రావు, సినిమాటోగ్రఫీ: కార్తీక్ పళని, మ్యూజిక్: తమన్, ఫైట్ మాస్టర్: రామ్ లక్ష్మణ్, కింగ్ సోలొమన్, విఎఎఫ్ ఎక్స్: ఆర్.సి.కమల్ కన్నన్, ప్రొడక్షన్: డిజైనర్:రాజీవన్, క్రియేటివ్ ప్రొడ్యూసర్: ఎస్‌కెఎన్, పిఆర్‌ఒ: జిఎస్‌కె మీడియా, వంశీ కాకా, కో ప్రొడ్యూసర్: వివేక్ కూచి ప్రముఖ నిర్మాత సెవెన్ హిల్స్ సతీష్, తన పుట్టిన రోజు సందర్భంగా మీడియాతో మాట్లాడుతూ, గతంలో నేను తీసిన బట్టల రామస్వామి బయోపిక్, అందరి బంధువయా సినిమాలు నాకు మంచి పేరుని తీసుకొచ్చాయి. కొవిడ్ టైంలో కూడా బట్టల రామస్వామి బయోపిక్‌ని ప్రజలు ఆదరించారు. అలాగే రిలీజ్‌కి రెడీగా ఉన్న కాఫీ విత్ ఏ కిల్లర్, సోలో బాయ్ సినిమాలు మిమ్మల్ని త్వరలోనే అలరిస్తాయి. క్రైం థ్రిల్లర్‌గా రానున్న కాఫీ విత్ ఏ కిల్లర్ సినిమాని ఆర్పీ పట్నాయక్ డైరెక్ట్ చేసారు. జీరో టూ హీరో జోనర్‌లో సోలో బాయ్ సినిమా రెడీ అయింది అని తెలిపారు. అంతేకాకుండా

'కాఫీ విత్ ఎ కిల్లర్' 'సోలో బాయ్' విడుదల

కంటెంట్ ఉంటే, సినిమాని తెలుగు ప్రేక్షకులు ఎప్పుడూ ఆదరిస్తారు. నా గత సినిమాల మాదిరిగానే, డెఫినిట్‌గా ఈ రెండు సినిమాలు డిఫరెంట్ జోనర్స్‌లో చేసాము. సోలో బాయ్ సినిమా ద్వారా నవీన్ కుమార్ అనే కొత్త దర్శకుడిని పరిచయం చేస్తున్నాం. ఈ సినిమా కూడా ప్రేక్షకులని అలరిస్తుందని కోరుకుంటున్నాను అన్నారు సెవెన్ హిల్స్ సతీష్. సోలో బాయ్ సినిమా గురించి మాట్లాడుతూ, సినిమా విడుదల ప్లాన్ చేస్తుంటే మా హీరో గౌతమ్ కృష్ణకి బిగ్ బాస్ అవకాశం వచ్చింది. అతను మళ్లీ రాగానే, రిలీజ్ డేట్ అనౌన్స్ చేస్తాము. సెవెన్ హిల్స్ ప్రొడక్షన్స్‌పై సెవెన్ హిల్స్ సతీష్ కుమార్ నిర్మాతగా పి.నవీన్ కుమార్ దర్శకత్వంలో ఈ సినిమా తెరకెక్కుతోంది. నటీనటులు: గౌతం కృష్ణ, శ్వేతా అవస్తి, రమ్య పసుపులేటి, పోసాని కృష్ణ మురళి, అనితా చౌదరి, షఫీ, ఆర్కే మామ, భద్రమ్, ఆనంద్ చక్రపాణి, సూర్య, ల్యాబ్ శరత్, అరుణ్ కుమార్, రజినీ వర్మ తదితరులు.

రిలీజ్‌కు రెడీ 'వెనోమ్: ది లాస్ట్ డ్యాన్స్'

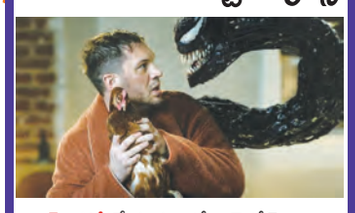

టామ్ హార్డీ నేతృత్వంలోని వెనోమ్ ఫ్రాంచైజీలోని మూడో చిత్రం మరో రెండు రోజుల్లో ప్రేక్షకుల ముందుకు రానుంది. సోనీ పిక్చర్స్, కొలంబియా పిక్చర్స్ సంయుక్త నిర్వహణలో వస్తున్న ఈ సినిమా టైటిల్ వెనోమ్: ది లాస్ట్ డ్యాన్స్. దర్శకుడు కెల్లీ మార్సెల్ నేతృత్వంలో హార్డీ, జూనో టెంపుల్, చివెటెల్ ఎజియోఫోర్ ఈ చిత్రంలో నటించారు. టామ్ హార్డీ 2018లో విడుదలైన మొదటి చిత్రంలో అతను పోషించిన మార్వెల్ బ్యాడ్ గై ఎడ్డీ బ్రాక్. వెనోమ్‌గా తన పాత్రను తిరిగి పోషించనున్నాడు. ఇటీవలే ఈ సినిమాకు సంబంధించిన ప్రీమియర్లు నిర్వహించారు. వాటికి ప్రేక్షకుల నుండి విశేష స్పందన రావటంతో చిత్ర యూనిట్ ఉత్సాహంగా ఉన్నారు. ఈ మూడవ భాగం ఐమ్యాక్స్, పల్స్‌లలో ప్రదర్శించబడుతుంది. కేవలం యాక్షన్ అంశాలు మాత్రమేకాకుండా, ఈ సినిమా ఎమోషనల్‌గా కూడా అందరినీ ఎంతగానో ఆకట్టుకుంటుందనితెలిసింది. వెనోమ్ ఫ్రాంచైజీలో ఈ మూడో చిత్రం ఇప్పటి దాకా వచ్చిన అన్నిసినిమాల కన్నా బెటర్‌గా ఉండబోతుందని ప్రీమియర్స్ టాక్.

త్వరలో 'భద్రం బి కేర్‌ఫుల్ బ్రదరు'

దర్శక సంచలనం మారుతి దర్శకత్వ పర్యవేక్షణలో తెరకెక్కి చెప్పుకోదగ్గ విజయం సాధించిన 'భద్రం బి కేర్‌ఫుల్ బ్రదరు' చిత్రంతో హీరోగా పరిచయమైన యువ కథానాయకుడు "రాజ్ దాసిరెడ్డి" త్వరలో ఓ యాక్షన్ ఎంటర్‌టైనర్‌తో ప్రేక్షకుల ముందుకు వచ్చేందుకు సన్నాహాలు చేసుకుంటున్నాడు. అమెరికా, ఊటీ, హైదరాబాద్, వైజాగ్ తదితర ప్రదేశాల్లో రూపొందే ఈ ఔట్ అండ్ ఔట్ యాక్షన్ కథా చిత్రం కోసం దాసిరెడ్డి అమెరికాలో యాక్షన్‌కు సంబంధించిన పలు అంశాల్లో ప్రత్యేక శిక్షణ తీసుకుంటున్నాడు! 'భద్రం బి కేర్‌ఫుల్ బ్రదరు' సినిమా తర్వాత రాజ్ దాసిరెడ్డికి తెలుగులో పలు ఆఫర్స్ వచ్చినప్పటికీ, అదే సమయంలో ఓ హాలీవుడ్ ప్రాజెక్ట్‌లో నటించే అవకాశం రావటంతో అక్కడికి వెళ్లాడు. అయితే అనివార్య కారణాల వల్ల ఆ ప్రాజెక్ట్ అసాధారణ రీతిలో ఆలస్యమవుతుండటంతో ఈ యాక్షన్ ఎంటర్‌టైనర్‌కు గ్రీన్ సిగ్నల్ ఇచ్చాడు రాజ్ దాసిరెడ్డి! ప్రస్తుతం ప్రి ప్రొడక్షన్ పనులు జరుపుకుంటున్న ఈ సినిమాకు సంబంధించిన పూర్తి వివరాలు త్వరలోనే ఆధికారికంగా వెల్లడి కానున్నాయి.

'మేడమ్ టుస్సాడ్స్ ఆఫ్ ది ఫ్యూచర్ అవార్డు'

గ్లోబల్ రామ్‌చరణ్ మేడమ్ టుస్సాడ్స్ సింగపూర్‌లో మైనపుబొమ్మతో తన గ్లోబల్‌స్టార్‌డమ్‌ను చిరస్థాయిగా మార్చుకోబోతున్నారు. 2025 వేసవిలో రామ్‌చరణ్ మైనపు బొమ్మ ఆవిష్కరించనున్నారు. అబుదాబిలో జరిగిన స్టార్- స్టడెడ్ 2024 ఇంటర్నేషనల్ ఇండియన్ ఫిల్మ్ అకాడమీ (ఐఐఎఫ్ఎ) అవార్డ్స్‌లో ఈ ప్రకటన చేశారు. చలన చిత్ర రంగానికి ఆయన చేసిన విశేష మైన సేవలకు, ప్రపంచవ్యాప్త ఆకర్షణకు గుర్తింపుగా చరణ్ "మేడమ్ టుస్సాడ్స్ ఆఫ్ ది ఫ్యూచర్ అవార్డు"ను అందించారు. సింగపూర్‌లోని మేడమ్ టుస్సాడ్స్‌లో ప్రతిష్ఠాత్మకమైన సూపర్‌స్టార్ల లైనప్‌లో చేరటం నిజంగా గౌరవంగా భావిస్తున్నట్లు రామ్‌చరణ్ తెలిపారు. చిన్నప్పుడు, దిగ్గజ నటుల జీవితకాలపు వ్యక్తులను చూసి నేను ఆశ్చర్య పోయేవాడిని. ఏదో ఒక రోజు వారి మధ్యనేను కూడా ఉంటానని కలలో కూడా అనుకోలేదు. ఇది అద్భుతమైన అవకాశం. మేడమ్ టుస్సాడ్స్ ఇస్తున్న ఈ గుర్తింపుకు నాక్రాఫ్ట్ పట్ల కృతజ్ఞతతో ఉన్నాను అన్నారు. రామ్‌చరణ్ కటౌట్ కి ఒక ప్రత్యేకమైన టచ్ జోడిస్తూ, రామ్‌చరణ్ ప్రియమైన పెంపుడు జంతువు రైమ్ కూడా ఈ మైనపు బొమ్మలో కలిసి ఉండటం విశేషం. దీంతో క్వీన్ ఎలిజబెత్ 2 కాకుండా, వారితో పాటు ఒక పెంపుడు జంతువుతో కూడిన మైనపు బొమ్మ కలిగిన ఏకైక సెలబ్రిటీగా చెర్రీ నిలవబోతున్నారు. ఈ స్పెషల్ ఎక్స్‌పీరియన్స్‌లో రైమ్ నాతో చేరటం ఎంతోసంతోషంగాఉంది. నావ్యక్తిగత జీవితంతో ఎంతో ముడిపడి ఉన్న అంశం అని రామ్ చరణ్ పేర్కొన్నారు. 2017లో ప్రారంభమైన ఐఐఎఫ్ఎ, మేడమ్ టుస్సాడ్స్ సింగపూర్ మధ్య భాగస్వామ్యం ప్రపంచ వేదికపై భారతీయ సినిమా వేడుకలను ఒకచోట చేర్చి, అభిమానులను తమ అభిమాన తారలతో ప్రత్యేకమైన రీతిలో నిమగ్నమయ్యేలా కొనసాగిస్తోంది. "ఐఐఎఫ్ఎతో మా భాగస్వామ్యాన్ని కొనసాగించటం, మేడమ్ టుస్సాడ్స్ సింగపూర్‌లో ప్రతిష్ఠాత్మకమైన భారతీయ సినిమా దిగ్గజాల శ్రేణికి రామ్‌చరణ్‌ను స్వాగతిస్తున్నందుకు మేము సంతోషిస్తున్నాము" అని అన్నారు.

'పొట్టేల్' ప్రీ రిలీజ్ ఈవెంట్

యువ చంద్ర కృష్ణ, అనన్య నాగళ్ల లీడ్ రోల్స్‌లో సాహిత్ మోత్కూరి డైరెక్ట్ చేస్తున్న రూరల్ యాక్షన్ డ్రామా పొట్టేల్. ఈ చిత్రంలో అజయ్ పవర్ ఫుల్ రోల్ పోషిస్తున్నారు. నిసా ఎంటర్‌టైన్‌మెంట్స్‌పై నిశాంక్ రెడ్డి కుడితి, ప్రజు సన్నిధి క్రియేషన్స్‌పై సురేష్ కుమార్ సడిగే ఈ చిత్రాన్ని నిర్మిస్తున్నారు. ఈ సినిమా ప్రమోషనల్ కంటెంట్‌కు స్ట్రాంగ్ బజ్ క్రియేట్ చేశాయి. శేఖర్ చంద్ర అందించిన సాంగ్స్ చార్ట్ బస్టర్ హిట్ అయ్యాయి. పొట్టేల్ అక్టోబర్25న ప్రపంచవ్యాప్తంగా థియేటర్లలో విడుదల కానుంది. ఈ సందర్భంగా మేకర్స్ ప్రీ రిలీజ్ ఈవెంట్‌ని నిర్వహించారు. సెన్సేషనల్ డైరెక్టర్ సందీప్ రెడ్డి వంగా చీఫ్ గెస్ట్‌గా హాజరైన ఈ వేడుక చాలా గ్రాండ్‌గా జరిగింది. ప్రీ రిలీజ్ ఈవెంట్‌లో డైరెక్టర్ సందీప్‌రెడ్డి వంగా మాట్లాడుతూ, ఈ కథ విన్నాను. చిన్న కథ చేసుకున్నానని సాహిత్ చెప్పాడు. కథ విన్నాక, ఇది చిన్న కథ కాదు చాలా పెద్ద కథ అనిపించింది అన్నారు. హీరో యువ చంద్ర మాట్లాడుతూ, అందరికీ నమస్కారం. సందీప్ అన్న మాకు టైమ్ ఇవ్వడం వెలకట్టలేనిది. ఇలాంటి సినిమాకి ఆయన ఇచ్చిన సపోర్ట్ ఎప్పుడు మర్చిపోలేం. మైత్రి మూవీ వారు ఈ సినిమాని రిలీజ్ చేయడం చాలా ఆనందంగా ఉంది అన్నారు. యాక్టర్ అజయ్ మాట్లాడుతూ, అందరికీ నమస్కారం. థిస్ ఫిలిం వెరీ క్లోజ్ టు మై హార్ట్. ఎందుకంటే విక్రమార్కుడు తర్వాత మళ్లీ అలాంటి ఇంపాక్ట్‌ఫుల్ క్యారెక్టర్ చేయగలుగుతానా లేదా అనిపించేది. థాంక్యూ సాహిత్ రైటింగ్ థిస్ రోల్. యూనిట్ అంతా తీవ్రమైన ఎండలో దాదాపు 60రోజులు ఒక విలేజ్‌లో షూట్ చేశారు. సినిమా కోసం చాలా కష్టపడ్డారు అన్నారు. హీరోయిన్ అనన్య నాగళ్ల మాట్లాడుతూ, సందీప్ సార్ థాంక్యూసో మంచ్ ఫర్ గ్రేసింగ్ థిస్ ఈవెంట్. ఒక్కసారి కాదు టూ టైమ్స్ వచ్చారు మా సినిమా కోసం. ఫరెవర్ గ్రేట్ ఫుల్ టు యు. ఒక చిన్న సినిమానే పెద్ద సినిమాగా తీసుకెళ్లడంలో సందీప్ సపోర్ట్ మాటల్లో చెప్పలేను అన్నారు. డైరెక్టర్ సాహిత్ మోత్కూరి మాట్లాడుతూ, సందీప్ అన్న థాంక్స్‌సోమచ్. నాకు ఇండస్ట్రీ లో ఎవరూ తెలియదు. ఏదైనా ఉంటే సందీప్ అన్నకి కాల్ చేస్తాను. తనకు ఎంతో వర్క్ ఉన్నప్పటికీ కూడా టైం తీసుకుని రావడం చాలా ఆనందంగా ఉంది. ఈ సినిమా ఇచ్చే ఎక్స్‌పీరియన్స్ ఏదైతే ఉంటుందో అది ఇంతకుముందు మీరు ఎక్కడ కూడా ఎక్స్‌పీరియన్స్ చేసి ఉండరు. అదైతే నేను కాన్ఫిడెంట్‌గా చెప్పగలను. చదువు కోవడానికి కచ్చితంగా స్టన్ అవుతారు. ఈ సినిమాలో యాక్ట్ చేసిన ప్రతి ఒక్కరికీ థాంక్యూ సో మచ్ అన్నారు. పెంచల్ దాస్ మాట్లాడుతూ, పొట్టేల్ అనే పేరే ఒక పవర్ అనిపించింది. ఇందులో ఒక పాట రాశాను. నన్నే పాడమన్నారు. పాడాను. శేఖర్ చంద్ర అద్భుతంగా స్వరపరిచారు. ఈ సినిమాలో చాలా అద్భుతమైన కాస్టింగ్ ఉంది అన్నారు. యాక్టర్ నోయల్ మాట్లాడుతూ, సాహిత్ ఈ సినిమాని చెప్పిందానికంటే 200 టైమ్స్ అద్భుతంగా తీశాడు. ఈ సినిమాలో ఒక్క షాట్‌లో ఉన్నా అది నా అదృష్టమే. ఇది మనస్ఫూర్తిగా చెబుతున్నాను. చాలా మంచి సినిమా చేశాను. ఈ సినిమాతో ఆర్టిస్ట్‌గా మళ్లీ పుట్టబోతున్నాను అన్నారు. మ్యూజిక్ డైరెక్టర్ శేఖర్ చంద్ర మాట్లాడుతూ, సందీప్‌కి థాంక్స్ సో మచ్. డైరెక్టర్ సాహిత్‌తో సవారీ అనే సినిమా చేశాను. అందులో పాటలు కూడా హిట్ అయ్యాయి. పొట్టేల్ కథ విన్నప్పుడు చాలా ఎమోషనల్‌గా అనిపించింది. ఈ సినిమా చేసినప్పుడు చాలా ఎంజాయ్ చేశాను. చాలా మంది పర్సన్‌తో తీసిన సినిమా ఇది అన్నారు. మైత్రి డిస్ట్రిబ్యూటర్ శశి మాట్లాడుతూ, అందరికీ ధన్యవాదాలు. పొట్టేల్ సినిమా అందర్నీ ఆలోచింపజేసే సినిమా అవుతుంది. అజయ్ నెక్స్ట్ లెవెల్ యాక్టింగ్ చేశారు అన్నారు.

'సంతాన ప్రాప్తిరస్తు' ఫస్ట్ లుక్

విక్రాంత్, చాందిని చౌదరి హీరో హీరోయిన్లుగా నటిస్తున్న సినిమా సంతాన ప్రాప్తిరస్తు. ఈ చిత్రాన్ని మధుర ఎంటర్‌టైన్‌మెంట్, నిర్వి, ఆర్ట్స్ బ్యానర్‌పై మధుర శ్రీధర్ రెడ్డి, నిర్వి హరిప్రసాద్ రెడ్డి సంయుక్తంగా నిర్మిస్తున్నారు. ఎబిసిడి మూవీ, అహా నా పెళ్లంట వెబ్ సిరీస్‌లను తెరకెక్కించిన యంగ్ డైరెక్టర్ సంజీవ్ రెడ్డి ఈ సినిమాను డైరెక్ట్ చేస్తున్నారు. ఆయన రీసెంట్‌గా మెగాస్టార్ చిరంజీవితో తెలంగాణ ప్రభుత్వానికి చెందిన యాంటీ డ్రగ్స్ యాడ్‌ను రూపొందించి ప్రశంసలు అందుకున్నారు. వెంకటాద్రి ఎక్స్‌ప్రెస్, ఏక్ మినీ కథ, ఎక్స్‌ప్రెస్ రాజా వంటి సూపర్ హిట్ సినిమాలకు స్క్రీన్ ప్లే అందించిన రచయిత షేక్‌దావూద్ జి ఈ సినిమాకు స్క్రీన్ ప్లే రాస్తున్నారు. మ్యూజికల్ ఫ్యామిలీ ఎంటర్‌టైనర్‌గా ఈ సినిమా రూపొందుతోంది. హీరోయిన్ చాందిని చౌదరి పుట్టిన రోజు సందర్భంగా ఆమె క్యారెక్టర్ ఫస్ట్‌లుక్‌పోస్టర్‌ను రిలీజ్ చేశారు. సంతాన ప్రాప్తిరస్తు సినిమాలో చాందినీ చౌదరి, వెన్నెల కిషోర్, శ్రీలక్ష్మి, అభినవ్ గోమటం, మురళీ ధర్ గౌడ్, హర్ష వర్ధన్, బిందుచంద్రమౌళి, జీవన్ కుమార్, తాగు బోతురమేష్, అభయ్ బేతి గంటి, అనిల్ గిలా, కిరీటి, సద్దాం, తదితరులు.

ఎంవై3 ఆర్ట్స్ మూవీ లండన్‌లో షూటింగ్ షురూ

ఐదు భాషలలో 34 చిత్రాలకు డిఒపిగా పనిచేసిన ప్రముఖ సినిమాటోగ్రాఫర్ ఆంధ్రూ బాబు, అను ఇమ్మాన్యుయేల్, శివ కందుకూరి లీడ్ రోల్స్‌లో నటిస్తున్న మూవీతో దర్శకుడిగా పరిచయం అవుతున్నారు. బిగ్‌మూవీ మేకర్స్ లిమిటెడ్, ఎంవై3 ఆర్ట్స్ బ్యానర్‌లపై లండన్ గణేష్, డా.ప్రవీణ్ రెడ్డి వూట్ల ఈ చిత్రాన్ని నిర్మిస్తున్నారు. సితార ఫిల్మ్స్ లిమిటెడ్ లైన్ ప్రొడక్షన్‌ని నిర్వహిస్తోంది. ఈ మూవీ ఎడ్జ్ ఆఫ్ ది సీట్ థ్రిల్లర్‌గా రూపొందుతోంది. లండన్‌లో అద్భుతమైన లొకేషన్లలో చిత్రీకరిస్తున్న మూవీ స్పైన్ చిల్లింగ్ థ్రిల్లింగ్ ఎక్స్‌పీరియన్స్‌ని అందించనుంది. డైరెక్షన్‌తో పాటు టెక్నికల్ ఎక్సలెన్స్‌తో కూడుకున్న ఈ సినిమాకు ఆంధ్రూ బాబు సినిమాటోగ్రఫీ కూడా నిర్వహిస్తున్నారు. అనూప్ రూబెన్స్ సంగీతం అందిస్తుండగా, కోటగిరి వెంకటేశ్వర రావు ఎడిటింగ్‌ను నిర్వహిస్తున్నారు. డిఆర్‌కె కిరణ్ ఆర్ట్ డైరెక్టర్ కాగా, రియల్ సతీష్ స్టంట్ డైరెక్టర్. ఈ సినిమా షూటింగ్ ప్రస్తుతం లండన్‌లో జరుగుతోంది. త్వరలోనే ఈ సినిమా టైటిల్‌ను విడుదల చేయనున్నారు. నటీనటులు: అను ఇమ్మాన్యుయేల్, శివ కందుకూరి, వైవా హర్ష, వెన్నెల కిషోర్, ఎస్ నివాసిని, షకలక శంకర్, మహేంద్ర, రెడిన్ కింగ్స్లీ తదితరులు. సాంకేతిక సిబ్బంది: ఫిల్మ్ ప్రొడక్షన్ కంపెనీ: బిగ్ మూవీ మేకర్స్ లిమిటెడ్ అండ్ ఎంవై3 ఆర్ట్స్, నిర్మాతలు: లండన్ గణేష్ అండ్ డా.ప్రవీణ్ రెడ్డి వూట్ల, లైన్ ప్రొడక్షన్స్: సితార ఫిల్మ్స్ లిమిటెడ్, డైరెక్టర్ అండ్ డైరెక్టర్ ఆఫ్ ఫోటోగ్రఫీ: ఆంధ్రూ బాబు, సంగీతం: అనూప్ రూబెన్స్, ఎడిటర్: కోటగిరి వెంకటేశ్వరరావు, ఆర్ట్ డైరెక్టర్: డిఆర్‌కె కిరణ్, యాక్షన్ డైరెక్టర్: రియల్ సతీష్, సాహిత్యం: రామజోగయ్యశాస్త్రి, శ్రీమణి, ఎగ్జిక్యూటివ్ ప్రొడ్యూసర్: షాని సాల్మన్, పిఆర్‌ఒ: వంశీ-శేఖర్.

'మట్కా' సెకండ్ సింగిల్ రిలీజ్

మెగా ప్రిన్స్ వరుణ్ తేజ్ మోస్ట్ ఎవైటెడ్ మూవీ మట్కా రిలీజ్‌కు రెడీగా ఉంది. వైర ఎంటర్‌టైన్‌మెంట్స్, ఎస్ఆర్‌టి ఎంటర్‌టైన్‌మెంట్స్‌పై డాక్టర్ విజయేందర్ రెడ్డి తీగల, రజనీ తాళ్లూరి నిర్మిస్తున్న ఈ చిత్రానికి కరుణ కుమార్ దర్శకత్వం వహిస్తున్నారు. ఈ చిత్రానికి సంబంధించిన ప్రచార కార్యక్రమాలు కూడా జోరందుకున్నాయి. టీజర్ హ్యుజ్ బజ్ క్రియేట్ చేసింది. ఫస్ట్ సింగిల్ లే లే రాజా చార్ట్ బస్టర్ హిట్ అయ్యిం ది. మేకర్స్ సెకండ్ అప్ డేట్ ఇచ్చారు. మట్కా సెకండ్ సింగిల్ తస్సాదియ్యా అక్టోబర్ 24న రిలీజ్ కానుంది. వరుణ్ తేజ్ రెట్రో అవతార్‌లో కనిపించిన సాంగ్ ఎనౌన్స్‌మెంట్ పోస్టర్ అదిరిపోయింది. ఈ చిత్రంలో మీనాక్షిచౌదరి, నోరా ఫతేహి హీరోయిన్స్‌గా నటిస్తున్నారు. నవీన్ చంద్ర, సలోని, అజయ్ ఘోష్, కన్నడ కిషోర్, రవీంద్ర విజయ్, పి రవి శంకర్ ఇతర కీలక పాత్రలు పోషిస్తున్నారు. ఈ చిత్రానికి సంగీతం జివి ప్రకాష్ కుమార్ అందించగా, ఎ కిషోర్ కుమార్ సినిమాటోగ్రఫీ అందిస్తున్నారు. కార్తీక శ్రీనివాస్ ఆర్ ఎడిటర్. నవంబర్ 14న సినిమా గ్రాండ్‌గా విడుదల కానుంది. తారాగణం: వరుణ్ తేజ్, నోరా ఫతేహి, మీనాక్షి చౌదరి, నవీన్ చంద్ర, సలోని, అజయ్ ఘోష్, కన్నడ కిషోర్, రవీంద్ర విజయ్, పి రవి శంకర్, తదితరులు. సాంకేతిక సిబ్బంది: కథ, స్క్రీన్‌ప్లే, మాటలు, దర్శకత్వం: కరుణ్ కుమార్, నిర్మాతలు: డాక్టర్ విజయేందర్ రెడ్డి తీగల, రజనీ తాళ్లూరి, బ్యానర్లు: వైర ఎంటర్‌టైన్‌మెంట్స్, ఎస్ఆర్‌టి ఎంటర్‌టైన్‌మెంట్, సంగీతం: జివి ప్రకాష్ కుమార్, డివోపి: ఎ కిషోర్ కుమార్, ఎడిటర్: కార్తీక శ్రీనివాస్ ఆర్, సిఇఒ: ఇవివి సతీష్, ఎగ్జిక్యూటివ్ ప్రొడ్యూసర్: ఆర్కే జానా, ప్రశాంత్ మండవ, సాగర్, కాస్ట్యూమ్స్: కిలారి లక్ష్మి, పిఆర్వో: వంశీ-శేఖర్, మార్కెటింగ్: హ్యాష్‌ట్యాగ్ మీడియా.

సమానత్వం కోసం పోరాడుతూ..

లోన్ తీసుకుంటారా? పది నిమిషాల్లో ప్రాసెస్ పూర్తవుతుంది.. ఇలాంటి కాల్స్ చాలామందికి వస్తుంటాయి కదూ! చాలావరకూ 'వద్దు' అని చెప్పడమో సమాధానం ఇవ్వకుండా పెట్టేయడమో చేస్తుంటాం. ఎప్పుడైనా సరదాగా కావాలి. ఏమేం సర్టిఫికెట్లు కావాలి అని అడిగి చూడండి. మీరు అమ్మాయైతే కచ్చితంగా ఎవరైనా ఒకబ్బాయి గ్యారెంటీ లేకుండా లోను రాదంటోంది సిమ్రన్ సైనాని.

ఈమెది ముంబయి. 'కర్ల్ కేర్' అనే బ్యూటీ ఉత్పత్తుల సంస్థని సమర్థంగా నిర్వహించడమే కాదు లాభాల్లో నడిపిస్తోంది. ఇటీవల లోన్ అవసరమై ఓ డిజిటల్ లెండింగ్ సంస్థను సంప్రదించినప్పుడు ఆమెకు ఎదురైంది అనుభవం. 'అరె.. లోనన్నాక ఎవరినైనా గ్యారెంటీ అడుగుతారు. అందులో తప్పేముంది అన్న సందేహమొచ్చిందా? ఇక్కడ గ్యారెంటీ అడగడం కాదు.. కేవలం మగవాళ్లే కావాలని అడిగారు. అదీ వాళ్ల వయసు 55కి మించకూడదు. సిమ్రన్ వాళ్ల నాన్నకి 62 ఏళ్లు. అన్నదమ్ములు లేరు. దీంతో వ్యాపారంలో నిలదొక్కుకున్న తన స్నేహితురాలిది ఇస్తానందామె. కానీ ఆ సంస్థ తప్పకుండా మగవారే అమ్యుండాలి అనడంతో తనకు కోపమొచ్చింది. ఇది 2024..లోను విషయంలోనూ అమ్మాయిలు సమానత్వం కోసం పోరాడాల్సి వస్తోందంటూ సంస్థతో జరిపిన సంభాషణనంతా లింక్డిన్‌లో పంచుకుంది. అది చూసిన ఎంతోమంది మహిళలు మాకూ ఈ అనుభవం ఎదురైంది. క్రెడిట్ స్కోర్ ఉన్నా మగవారి గ్యారెంటీ లేదని తిరస్కరించారు. అంటూ కామెంట్లు పెడుతున్నారు. అరె అమ్మాయిలైతే సమయానికి డబ్బులు చెల్లిస్తారు అంటారే! వాళ్లకే ఈ పరిస్థితా? 19వ శతాబ్దం మొదట్లో సమానత్వం కోసం పోరాడారు అనుకున్నా. ఇప్పటికీ పోరాడుతున్నారన్న మాట అని మగవాళ్లూ ఆమెకు మద్దతు తెలుపుతున్నారు. ఇదిప్పుడు సోషల్‌మీడియాలో వైరల్ అవ్వడమే కాదు.. లోన్లు పొందడంలో అసమానతలకు నిదర్శనమంటూ చర్చకీ దారితీసింది. ❑

నేటి విద్యార్థులకు స్ఫూర్తి నిస్తూ..

సెలవుల్లోనూ పుస్తకాలతో దోస్తీ చేసే ఆమెను.. పుస్తకాల పురుగు అనేవారు చిన్నప్పుడు లక్షణంగా చదువు కున్న లక్ష్మి..,పెద్దయ్యాక చదువుల దేవత సరస్వతికి ప్రతిరూపంగా మారారు. దేశంలోనే ప్రతిష్ఠాత్మకమైన ఇంగ్లీష్ అండ్ ఫారిన్ లాంగ్వేజెస్ యూనివర్సిటీ (ఇఫ్లూ)కి ప్రస్తుతం వైస్ ఛాన్స్‌లర్‌గా ఉన్నారు ప్రొఫెసర్ హరిబండి లక్ష్మి.నేటి విద్యార్థులకు స్ఫూర్తినిచ్చే ఆ ప్రయాణం ఆమె ప్రయాణం గూర్చి తెలుసుకుందాం.

మాది కృష్ణా జిల్లా నందిగామ దగ్గర్లోని శనగపాడు. రైతు కుటుంబం. 1950ల్లో నాన్న ఎస్.ఎస్.ఎల్.సి పూర్తిచేశారు. ఉద్యోగం చేస్తానంటే పెద్ద కొడుకుగా.. కుటుంబ బాధ్యత తీసుకోవాలి అన్నారట తాతయ్య. బాబాయిల్లో ఒకరు డాక్టర్. మరొకరు ఇంజినీర్ అలయ్యారు ఉద్యోగం చేయలేదనే అసంతృప్తి నాన్నకు ఉండేది. పిల్లల్ని అయినా బాగా చదివించాలనుకున్నారు. ఆరో తరగతికి నందిగామలో చేరాను. కాలువగట్లూ, పంటపొలాల మీదుగా ఊరి నుంచి నందిగామకు రానూపోనూ పది మైళ్లు. మధ్యలో ఒక కాలువ. వర్షాకాలంలో దాన్ని దాటేటప్పుడు కొన్నిసార్లు బట్టలు తడిచిపోయేవి. నాన్న మరో జత పట్టుకొని నాతోపాటు వచ్చేవారు. చెట్టుచాటున మార్చుకుని స్కూల్‌కి వెళ్లేదాన్ని. ఒక్కరోజైనా బడి మానేదాన్ని కాదు. సెలవుల్లోనూ చదువుతుంటే పుస్తకాల పురుగు అనేవారు.

పెళ్లి తర్వాతా చదువు ఆపలేదు..... ఇంటర్ వరకూ నందిగామలోనే చదువుకున్నా. నన్ను డాక్టర్‌గా చూడాలని నాన్న కోరిక. మొదటి ప్రయత్నంలో మెడిసిన్‌లో సీటు రాకపోయేసరికి బిఎస్సీలో చేరాను. డిగ్రీ ఫస్టియర్‌లో పెళ్లి అయ్యింది. మావారు వి.వెంకయ్యది మాపక్క ఊరు చందాపురం. ఆంధ్రా యూనివర్సిటీలో ఎం.కామ్. గోల్డ్ మెడలిస్ట్. ఉస్మానియాలో లెక్చరర్‌గా చేస్తూ పిహెచ్‌డి చేసేవారు. చదువుకు ఆటంకం ఉండదని చెప్పి పెళ్లికి ఒప్పించారు. సెకండ్ ఇయర్‌కి హైదరాబాద్‌లోని రెడ్డి విమెన్స్ కాలేజీకి మారాను. ఊరి బడిలో మా హెచ్.ఎం.తోపాటు వాళ్ల భార్య కూడా వచ్చి ఇంగ్లీష్ నేర్చేవారు. అలా చిన్నప్పుడే ఇంగ్లీష్‌లో మంచి పునాది పడింది. తర్వాతా ఇష్టంగా చదివేదాన్ని. ఆంధ్రా యూనివర్సిటీ నుంచి ఎం.ఎ ఇంగ్లీష్ చేశాను. 1984లో హైదరాబాద్‌లోని ఇఫ్లూ (అప్పుడు సీఫెల్) నుంచి పిజి డిప్లొమా ఇన్ టీచింగ్ ఇంగ్లీష్. ఎం.లిట్, ఆపై ట్రాన్స్‌లేషన్ స్టడీస్‌లో పిహెచ్‌డి చేశా. జూనియర్ రిసెర్చ్ ఫెలోషిప్ వచ్చింది కూడా. అనువాద ప్రక్రియలో సమస్యల్ని తెలుసుకోవడానికి విపుల మాస పత్రిక కోసం కొన్ని కథల్ని ఇంగ్లీష్ నుంచి తెలుగులోకి అనువదించాను. పిహెచ్‌డి తర్వాత లింగ్విస్టిక్స్‌లో పిజి చేశా. పెళ్లయ్యాకా 15 ఏళ్లు విద్యార్థిగానే ఉన్నా. గ్రామీణ నేపథ్యమే పట్టుదలతో కష్టపడి చదివేలా చేసింది. 1995లో ఇఫ్లూలోనే అసిస్టెంట్ ప్రొఫెసర్‌గా చేశాను . ఓ వైపు పాఠాలు చెబుతూనే.. మరోవైపు అనేక కథల్ని తెలుగు నుంచి ఇంగ్లీష్‌లోకి ఇంగ్లీష్ నుంచి తెలుగులోకి అనువదించా. తెలుగులో కొనినన కథలూ రాశా. ఈనాడు చదువు పేజీలో అయిదేళ్లు కాలమ్ నిర్వహించా. క్యాంపస్‌కి వచ్చి, తిరిగి వెళ్లేంతవరకూ నా దృష్టి పనిమీదే ఉంటుంది. మా డిపార్ట్‌మెంట్‌కు అత్యధిక కాలం హెచ్‌ఓడిగా ఉన్నా. 2020లో సీనియర్ ప్రొఫెసర్‌గా పదోన్నతి పొందా. తర్వాత వీసిగా అరుదైన గౌరవం దక్కింది. సెప్టెంబరులో బాధ్యతలు తీసుకున్నా. మేలో రిటైర్మెంట్. ఇఫ్లూలో ప్రతి ఒక్కరూ, ప్రతి అంగుళం తెలుసు. యూనివర్సిటీ ఉన్నతికి సమష్టిగా కృషిచేస్తున్నాం.

తాతయ్య మార్గనిర్దేశం.. నా వ్యక్తిత్వ నిర్మాణంలో, జీవన యానంలో తాతయ్య వీరభద్రయ్య, నాన్న శేషగిరిరావు, అమ్మ వెంకట్రావమ్మ పాత్ర ఉంది. తాతయ్య గ్రామ పెద్ద. కష్టమైన పంచాయితీలూ తీర్చేవారు. మాకూ ఎన్నో మంచి మాటలు చెప్పేవారు. వాటిని పాటించడంవల్లనే మేం (అన్నయ్య, తమ్ముడు-ప్రభుత్వ ఉద్యోగులే) ఈ స్థాయికి చేరుకోగలిగాం. నాన్న అకాల మరణంతో అమ్మ నాతోపాటే ఉండేది. నా కెరియర్‌కి ఆటంకం లేకుండా పిల్లల బాగోగులు చూసుకునేది. మావారు కష్టా యూనివర్సిటీకి విసిగా చేశారు. నా ఎదుగుదలలో ఆయన ప్రోత్సహమూ ఉంది. అమ్మాయి శశిప్రియ, అబ్బాయి సందీప్‌తేజ్ అమెరికాలో ఉద్యోగాలు చేస్తున్నారు. ఇఫ్లూకి దేశవిదేశాలకు చెందిన విద్యార్థులు వస్తారు. వాళ్లకు పాఠాలు చెప్పడమే కాదు, వాళ్ల నుంచీ ఎన్నో నేర్చుకుంటాం. వారితో ఉండటంతో మేమూ ఇప్పటికీ యవ్వనంలో ఉన్నట్లే అనిపిస్తుంది. ❑

కళ తెచ్చే ముక్కుపుడక

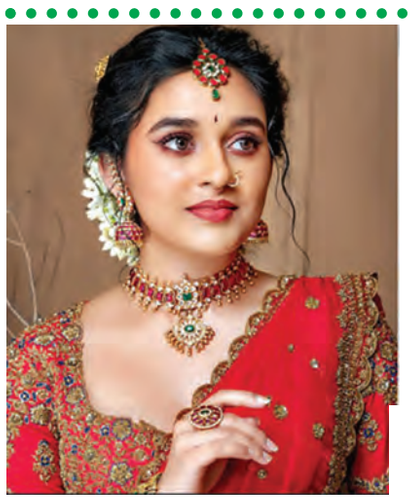

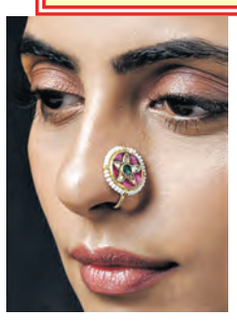

పండగ రోజు ముఖంలో కళ కనిపించాలంటే..పట్టు దుస్తులే కాదు, నిండుగా నగలూ వేసుకోవాలి. అలాంటప్పుడు ముక్కుపుడక లేకపోతే ఎలా? ఆధ్యాత్మిక శోభనూ, అందాన్నీ తెచ్చిపెట్టే దీన్ని కచ్చితంగా ధరించాల్సిందే. అమ్మ, అమ్మమ్మల తరంలో దీన్ని ధరించడం సంప్రదాయమనేవారు. కాలం తిరిగే సరికి దీన్నే ఫ్యాషన్‌గానూ భావిస్తున్నారు. మరి వారిని మెప్పించాలంటే.. అవి కాస్త ఆధునికంగానూ కనిపించాలి. అందుకోసమేనయా డిజైన్లు ఎన్నో తీసుకొచ్చారు డిజైనర్లు. బంగారంతో చేసిన దిద్దుల్లానే కాదు, పచ్చలు, పూసలు, ముత్యాలు వంటి వాటినిపొదిగిన రకాలెన్నో వచ్చేశాయి. ప్రాంతాలతో సంబంధం లేకుండా అన్ని శైలుల్నీ ఇముడ్చుకుని అదరగొట్టేస్తున్నాయి. అలాంటివే ఈ నాసికాభరణాలన్నీ. మీరూ చూసేయండి.

లైమ్ సిరప్ కేక్

కావల్సినవి : మైదా-200గ్రా, బేకింగ్‌సోడా-చెంచా, బాదంపొడి-100గ్రా, పంచదారపొడి-కప్పున్నర, బటర్-రెండు చెంచాలు, గుడ్లు-రెండు, పాలు-అరకప్పు, కివిపండ్ల తురుము-నాలుగు చెంచాలు(అనాస లేదా స్ట్రాబెర్రీలని ప్రత్యామ్నాయంగా వాడుకోవచ్చు), నిమ్మ రసం-అరకప్పు తీసిపెట్టుకోవాలి), నిమ్మ చెక్కపైన పొట్టు సన్నగా తరిగి ఉంచాలి.

తయారి : ముందుగా అవెన్‌ని 180 డిగ్రీల దగ్గర వేడి చేసుకుని.. కప్‌కేకులు తయారు చేసుకునే పాన్‌కి నెయ్యి రాసి ఉంచు కోవాలి. ఒక పాత్రలో సగం చక్కెరపొడి, బాదంపొడి, మైదా వేసి కలుపుకోవాలి. ఈ మిశ్రమాన్ని కప్‌కేకుల పాన్‌లో నింపి ఇరవైనిమిషాల పాటు బేక్ చేసుకోవాలి. ఇప్పుడు నిమ్మచెక్క, నిమ్మరసం, పంచదార ఒక పాత్రలో వేసి పాకం పట్టుకుని చల్లారనివ్వాలి. టూత్‌పిక్‌తో కప్‌కేకులపై రంధ్రాలు చేసుకుని సిరప్‌ని వేసుకోవాలి. ❑

✦ సబ్జా ఆకు పిండి రసము తీసి చెవిలో పోసిన చెవినొప్పి మాయమవును. ✦ మామిడి ఆకుల నుండి తీసిన పసరు కొద్దిగా వేడిచేసి చెవిలో వేసుకుంటే చెవిపోటు తగ్గుతుంది. ✦ వేపాకు మరిగించిన నీటితో తలస్నానం చేస్తే జుత్తు ఉడడంతగ్గి నల్లగా బారుగా పెరుగుతుంది. ❑

చెలి చిట్కా

మందుల భయం, చికిత్సతో నయం

ఎన్.బి.సుధాకర్‌రెడ్డి
సైకాలజిస్టు

ప్రశ్న: మా అమ్మాయి మందుల వేసుకోవాలంటే భయపడుతోంది. బలవంతంగా మందు బిళ్లలు మింగిస్తే ఆందోళన చెందుతోంది. మందులు వేసుకున్న కొద్ది సేపటికి తలనొప్పి రావడం, ఛాతీలో నొప్పి అనిపించడం జరుగుతోంది. ఒక్కోసారి విపరీతంగా చెమటపడుతోంది. రెండు మూడుసార్లు కళ్లు తిరిగి పడిపోయింది. గత ఏడాది నుంచి ఆమె డిప్రెషన్‌తో బాధపడుతున్నది. బిటెక్ చదివి సాఫ్ట్‌వేర్ కంపెనీలో ఉద్యోగం చేస్తున్నది. వయస్సు 26 ఏళ్ళు. రెండేళ్ల క్రితం పెళ్లయింది. ఏడాది క్రితం ఒక పాపకు జన్మనిచ్చింది. పాపపుట్టినప్పటి నుంచి కొంత దిగులుగా కనిపిస్తోంది. అర్థం లేని ఆలోచనలతో తనలో తాను బాధపపడుతున్నది. తాను దురదృష్టవంతురాలినని, కాబట్టే ఆడపిల్ల పుట్టిందని అంటోంది. ఆడపిల్ల కన్నందుకు తన భర్త తనను వదిలేసి వేరే పెళ్లి చేసుకుంటాడని అనుమానిస్తోంది. ఒక్కోసారి తాను ఎక్కువ రోజులు బ్రతకనని చెప్పి ఏడుస్తుంది. బిడ్డపట్ల కూడ కోపం, చిరాకు ప్రదర్శిస్తున్నది. దీనితో సైకియాట్రిస్టుకు చూపించాము. ఆయన అన్ని పరీక్షలు చేసి ఆమె పోస్ట్‌నేటల్ డిప్రెషన్‌తో బాధపడుతున్నదని చెప్పారు. కొన్నాళ్ళు మందులు వాడితే తగ్గిపోతుందని వివరించారు. అయితే రెండు మూడు రోజులు కూడ ఆమె సక్రమంగా మందులు వాడలేదు. ఆ మాత్రలు వేసుకుంటే నిద్ర ఎక్కువగా వస్తోందని, తలనొప్పి, వికారం వాంతి అయ్యే భావన కలుగుతున్నదని తెలిపింది. సైకియాట్రి మందులు వాడితే అనవసరంగా బరువు పెరుగుతానని అనుమానిస్తోంది. అవన్నీ అపోహలే అని మేము ఎంత చెప్పినా వినిపించుకోవడం లేదు. ఆడపిల్ల పుట్టినందుకు తమకు ఎలాంటి బాధ లేదని భర్త, అత్త మామ అనునయించి చెప్పినా నమ్మడం లేదు. మాత్రలు వేసుకోకపోతే రుగ్మత మరింత తీవ్రమవుతుందని చెప్పి బలవంతం చేసి మింగిస్తే ఆందోళన చెంది, లేని పోని నొప్పులు వస్తున్నట్టు నమ్మించే ప్రయత్నం చేస్తోంది. ఈ విష యం డాక్టరుకు చెపితే సైకాలజిస్టు ద్వారా కౌన్సెలింగ్ ఇప్పించమని సలహా ఇచ్చారు. మేము ఎంత చెపినా వినని ఆమె సైకాలజిస్టు మాటలకు మారుతుందా? దీనిపై అవగాహన కల్పించగలరు.

- ఒక సోదరి, గుంటూరు.

జవాబు : అమ్మా సైకియాట్రిస్టు చెప్పినట్టు మీ కూతురు పోస్ట్ నేటల్ డిప్రెషన్‌తో బాధపడుతోంది. అలాగే ఆమెలో పార్మా కోఫోబియా లక్షణాలు కనిపిస్తున్నాయి. అంటే ప్రసవానంతర డిప్రెషన్‌తో పాటు మందులపట్ల ఫోబియా పెంచుకున్నది. ఫోబియా, భయం, ఆందోళన తదితర సమస్యలను కౌన్సెలింగ్‌తో తగ్గించవచ్చు. సమస్య తీవ్రంగా ఉన్నప్పుడు మందులు వాడుతూ, కౌన్సెలింగ్ నయం అవు తుంది. కౌన్సెలింగ్ అంటే మాటలు చెప్పడం మాత్రమే కాదు. అందులో కొన్ని థెరపి పద్ధతులను అనుసరిస్తారు. అంటేమాటల చికిత్సగా భావించాలి. సమస్య ఉన్న వ్యక్తి వ్యక్తిత్వం, భావాలు, అనుభవాలు నమ్మకాలు, విశ్వాసాలను అర్థం చేసుకుని అందులోని అపోహలను తొలగించే ప్రయత్నం చేస్తారు. దీని కోసం కాగ్నెటివ్ బిహేవియర్ థెరపి, ఎక్స్‌పోజర్ మరియు రెస్పాన్స్ ప్రివెన్షన్ థెరపి. కోపింగ్ స్ట్రాటజీ, హిప్నోథెరపి లాంటి పద్ధతులను అనుసరిస్తారు. మన సమాజంలో 10 శాతం మంది ఇంజక్షన్ వేసుకోవలంటే భయపడు తుంటారు. చాల మందికి మందుల పట్ల అపోహలు ఉంటాయి. అయితే వారిలో భయం, ఆందోళన, అనుమానం అపోహలు తగ్గించి అవగాహన పెంచితే సమస్య తగ్గుతుంది సరైన చికిత్సతో మందుల భయాన్ని నయం చేయవచ్చు. కాబట్టి ఆమెకు తక్షణం కౌన్సెలింగ్ చేయించండి. మందుల వల్ల కొన్ని సైడ్ ఎఫెక్ట్స్ ఉన్న మాట వాస్తవమే అయినప్పటికి డాక్టర్లు తగిన సహాయం అందిస్తారు. ❑

వ్యథ

జుట్టు ఆరోగ్యానికి..

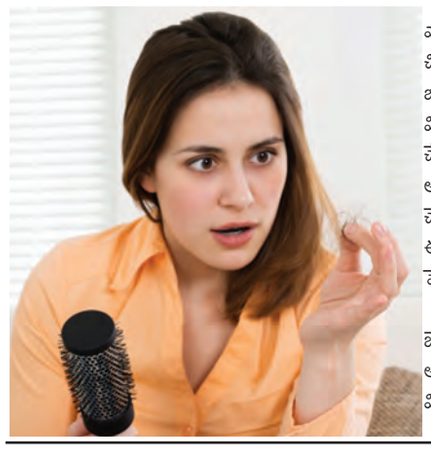

ఒత్తైన, నల్లని కురులు కావాలని అందరూ కోరుకుంటారు. ఇందుకోసం వివిధ రకాల కేశ సంబంధిత ఉత్పత్తులను వాడుతుంటారు. మరోవైపు ఇంటి చిట్కాలూ పాటిస్తుంటారు. ఇన్ని జాగ్రత్తలు తీసుకున్నా.. ఆహారం విషయంలో మాత్రం నిర్లక్ష్యం చేస్తుంటారు. ఈ నిర్లక్ష్యమే కురుల ఆరోగ్యాన్ని దెబ్బతీస్తుందని చెబుతున్నారు సౌందర్య నిపుణులు. ఈ క్రమంలో జుట్టు ఆరోగ్యాన్ని పెంపొందించే కొన్ని పదార్థాల గురించి తెలుసుకుందాం.. బెర్రీ పండ్లలో యాంటీ ఆక్సిడెంట్లు అధికంగా ఉంటాయి. ఇందులోని విటమిన్ 'సి' కొలాజెన్ ఉత్పత్తికి, శరీరం ఐరన్‌ను గ్రహించడానికితోడ్పడుతుంది. ఫలితంగా జుట్టు ఒత్తుగా పెరుగుతుంది.

✦. ఒమేగా-3 ఫ్యాటీ ఆమ్లాలు అధికంగా ఉండే చేపలు తినడం వల్ల జుట్టు సమస్యలు తగ్గిపోయి. ఒత్తైన, నల్లని కురుల్ని సొంతం చేసుకోవచ్చు. ✦. చిలగడదుంపల్లో ఉండే విటమిన్ 'ఎ' కుదుళ్లలో సీబమ్ ఉత్పత్తిని ప్రేరేపిస్తుంది. ఫలితంగా కుదుళ్లు పొడిబారిపోకుండా జాగ్రత్తపడచ్చు. ✦. 'బి', 'ఇ' విటమిన్లతో పాటు జింక్, ఇతర అత్యవసర ఫ్యాటీ ఆమ్లాలు నిండిన నట్స్ జుట్టు ఎదుగుదలను ప్రేరేపిస్తాయి. ఇక గింజల్లో ఉండే ఒమేగా-3 ఫ్యాటీ ఆమ్లాలు జుట్టు ఆరోగ్యానికి ఎంతో అవసరం. ✦. ఆకుకూరల్లో ఫోలేట్, ఐరన్, 'ఎ' 'సి' విటమిన్లు ఎక్కువగా ఉంటాయి. ఇవి కుదుళ్లను దృఢంగా చేసిజుట్టు ఒత్తుగా పెరిగేలా చేస్తాయి. ❑

తుంగభద్ర తట వాసినే నమః

ఆధ్యాత్మికం

శ్రీ బి.వి. నరసింహ స్వామిగారు సాయిబాబాను ఓం గోదావరి తట షిరిడి వాసినే నమః అనీ కీర్తిస్తారు. అష్టోత్తర శత నామావళిలో, మహాసమాధి అనంతరం సాయి తెలుగు ప్రాంతాలలో మందిరాలు నిర్మింపచేసుకున్నాడు. తొలినాటి సాయి మందిరాలలో ఒకటి తుంగభద్ర నదీ తీరం వద్ద గల కర్నూలులోనిది. అసలు తుంగభద్ర నదీ తీరానికి సాయిబాబా రావటం ఒక విశేషం కాదు. సాయి ఆరతులలో నిర్మలనది తుంగ జల ప్రానీ అని కీర్తించటం ఈనాటిది కాదు. ఈ ఆలయ కర్త శ్రీ కె. వీరాస్వామిగారు ఆయన శ్రీమతి అన్నపూర్ణమ్మగారు 1949లో షిరిడీ వెళ్ళి, ఆ తరువాత అప్పటి కర్నూలు బస్‌స్టాండ్ వద్ద చిన్న పాకవేసి సాయి పూజ చేయటం నారాయణ స్వామి అనే మహనీయులు అటువైపు వచ్చాడు. ఆయన ఒక చోటును చూపి అచ్చట సాయి మందిరాన్ని నిర్మింపుమని శ్రీ వీరాస్వామిని కోరారు. 1949లో ఆలయ నిర్మాణం మొదలైంది. సాయి సహచర విద్యార్థిగా చెప్పబడే బ్రహ్మశ్రీ హిమవత్ పర్వత ఋషి బాల సన్యాసి మే 10, 1949న ఆలయానికి శంకుస్థాపన చేశారు. ఇక్కడ ప్రతిష్టించిన విగ్రహం ఆగ్రాలో తయారై పాకిస్థాన్‌కు వెళ్ళి అక్కడ నుండి నాగర్‌కర్నూలుకు వెళ్ళి తరువాత కర్నూలుకు చేరింది. ఈ ఆలయం నక్షత్ర ఆకారంలో ఉంటుంది. ఈ మందిరం దక్షణ షిరిడీగా ఖ్యాతి పొందింది. ఈ ఆలయాన్ని గూర్చి పలువురు పలుగాథలు చెబుతారు. 1954లో తెలుగు ప్రఖ్యాత రచయిత శ్రీ త్రిపురనేని గోపీచంద్‌గారు కర్నూలులో పనిచేసేవారు. ఆయనకు నాస్తిక భావాలుండేవి. ఒకసారి ఆయన భార్య శకుంతల దేవి ప్రసవం నిమిత్తం కర్నూలు ఆసుపత్రిలో చేరింది. ప్రసవం కష్టమవుతున్నది. సాయి మందిరం ప్రక్కనుండి వెళ్తూ అప్రయత్నంగా సాయి బాబా సర్వ శక్తిమంతుడైతే నా భార్య ప్రసవం వెంటనే జరగాలి అనుకున్నారు. ఆయన ఆసుపత్రి చేరేలోగా ఒక ఫకీరు వచ్చి గోపీచంద్‌గారి భార్యను బిడ్డా! భయంలేదు. సుఖ ప్రసవమవుతుంది అని దీవించారు. ఆమె నుదుట ఊదిపెట్టి, నీరుత్రాగించారు. సుఖ ప్రసవమైంది. ఆ బిడ్డకి సాయిచంద్ అనే నామకరణం చేశారు. ఆ తుంగభద్ర తటవాసిని ధ్యానించెదము గాక !

- యం.పి.సాయినాథ్

ఆస్ట్రేలియా పర్యటనకు టీమిండియా ఖరారు

జట్టు కెప్టెన్‌గా రుతురాజ్ గైక్వాడ్

ఢిల్లీ: ఆస్ట్రేలియా పర్యటనకు వెళ్లే 15 మంది సభ్యులతో కూడిన టీమిండియా-ఎ జట్టును భారత్ క్రికెట్ కంట్రోల్ బోర్డు ప్రకటించింది. గత కొంత కాలంగా దేశవాళీ క్రికెట్‌లో అద్భుతాలు సృష్టిస్తున్న ఆటగాళ్లందరికీ భారత్ ఎ జట్టులో చోటు దక్కింది. మహారాష్ట్ర ఓపెనర్ రుతురాజ్ గైక్వాడ్‌కు కెప్టెన్సీగా బాధ్యతలు అప్పగించారు. ఓపెనర్ అభిమన్యు ఈశ్వరన్ వైస్ కెప్టెన్‌గా వ్యవహరిస్తాడు.

ఇండియా ఎలో ఇద్దరు లెఫ్ట్ ఆర్మ్, టూ ఆర్మ్ పేసర్లు ఎంపికయ్యారు. గత కొన్ని నెలలుగా భారత్ జట్టుకు ఎంపిక కాని యువ వికెట్ కీపర్ ఇషాన్ కిషన్‌కు భారత్-ఎ జట్టులో చోటు దక్కింది. వికెట్ కీపర్లుగా ఇషాన్ కిషన్, అభిషేక్ పోరెల్ ఎంపికయ్యారు. ఇషాన్ గత కొన్ని నెలల్లో రెడ్ బాల్ క్రికెట్‌లో మూడు సెంచరీలు సాధించాడు. అతను డిసెంబరు 2023లో దక్షిణాఫ్రికా పర్యటన నుండి తిరిగి వచ్చినప్పటి నుండి భారత్ క్రికెట్ బోర్డు అతన్ని కనికరించడం లేదు. ఇప్పుడు దేశవాళీ క్రికెట్ ద్వారా మళ్లీ సీనియర్ జట్టు వైపు అడుగులు వేశాడు. సుతార్ లెఫ్ట్ ఆర్మ్ స్పిన్ బౌలర్ కాగా, కోటియన్ ఆఫ్ స్పిన్నర్ ఎంపికయ్యారు. ఇక నితీష్ కుమార్‌రెడ్డి ఫాస్ట్ ట్రాక్ చేస్తూనే సీమ్ బౌలింగ్ ఆలౌండర్‌గా ఎంపికయ్యాడు. హార్దిక్ పాండ్యా వారసుడిగా అతడిని పరిగణిస్తున్నారు. నితీశ్‌రెడ్డి ఇటీవలే బంగ్లాదేశ్‌తో టీ20 సిరీస్‌లో అంతర్జాతీయ అరంగేట్రం చేసి మెరుపు ఇన్నింగ్స్ అడిన రికార్డుఉంది.అయితే ఈపర్యటనకు శ్రేయాస్ అయ్యర్ ఎంపిక కాలేదు. తాజాగా ముంబై తరపున సెంచరీ సాధించినా సెలక్టర్లు పట్టించుకో లేదు. టీమిండియా జట్టులో రుతురాజ్ గైక్వాడ్ (కెప్టెన్), అభిమన్యు ఈశ్వరన్ (వైస్ కెప్టెన్), సాయి సుదర్శన్, నితీస్ కుమార్‌రెడ్డి, దేవదత్ పడిక్కల్, రికీ భుయ్, బాబా ఇందర్‌జిత్, ఇషాన్ కిషణ్ (వికెట్ కీపర్), అభిషేక్ పోరెల్ (వికెట్ కీపర్), ముఖేష్ కుమార్, ఖలీల్ అహ్మద్, యష్ దయాల్, మానవ్ సుతార్, తనుష్ కొటియన్. ఇక టీమిండియా ఆస్ట్రేలియా పర్యటన షెడ్యూల్‌కు సంబంధించి భారత్-ఎ జట్టు రెండు ఫస్ట్ క్లాస్ మ్యాచ్‌లు ఆడనుంది. ఈ మ్యాచ్‌లు వరుసగా ఈ నెల 31వ తేదీ, నవంబరు 7 నుండి మాకే, మెల బోర్న్‌లలో జరుగుతాయి. ఆ తర్వాత, టీమిండియా ఆటగాళ్లు భారత్ సీనియర్ల జట్టుతోనూ ఓ వార్మప్ మ్యాచ్ ఆడనున్నారు. నవంబరు 22వ తేదీన పెర్త్ టెస్టుకు ముందుకు ఈ మ్యాచ్ జరగనుంది.

భారత్ హ్యాట్రిక్ విజయం

ఢిల్లీ: సుల్తాన్ జోహర్ కప్ అండర్-21 పురుషుల హాకీ టోర్నమెంట్‌లో భారత్ జట్టు వరుసగా మూడో విజయం సాధించి హ్యాట్రిక్ నమోదు చేసింది. ఆతిథ్య మలేషియా జట్టుతో కౌలాలంపూర్‌లో జరిగి రౌండ్ రాబిన్ లీగ్ మ్యాచ్‌లో భారత్ జట్టు 4-2 గోల్స్ తేడాతోగెలిచింది. భారత్ తరపున శారదానంద్‌తివారీ 11వ నిముషంలో, అర్షదీప్ సింగ్ 13వ నిములోను, తాలెమ్ ప్రియోబర్తా 39వ నిముషంలోనూ, రోహిత్ 40వ నిముషంలో ఒక్కో గోల్ చేశారు. మలేషియా జట్టుకు మొహమ్మద్ డానిష్ 8వి నిముషంలో, హారీస్ ఉస్మాన్ 9వ నిముషంలో ఒక్కో గోల్ అందించారు. భారత్ జట్టుకు 5 పెనాల్టీ కార్నర్‌లు, మలేసియా జట్టుకు 4 పెనాల్టీ కార్నర్‌లులభించాయి. 6జట్లు పోటీపడుతున్న ఈ టోర్నమెంట్‌లో భారత్ ఆడిన 3 మ్యాచ్‌ల్లోనూ గెలిచి 9 పాయింట్లతో అగ్ర స్థానంలో కొనసాగుతోంది. 5పాయింట్లతో న్యూజిలాండ్ రెండోస్థానంలో ఉంది. రౌండ్ రాబిన్ లీగ్ మ్యాచ్‌లు ముగిశాక టాప్-2లో నిలిచిన జట్లు ఫైనల్లో తలపడతాయి.

టెస్ట్ ర్యాంకింగ్స్‌లో పై పైకి రిషబ్

8వ స్థానంలో కోహ్లీ.. 15వ ప్లేస్‌లో కెప్టెన్ రోహిత్

ఢిల్లీ: టెస్ట్ ర్యాంకింగ్స్‌లో రిషబ్ పంత్ విరాట్ కోహ్లీని అధిక మించాడు. అంతర్జాతీయ క్రికెట్ కౌన్సిల్ బుధవారం తాజా టెస్టు ర్యాంకిం గ్స్‌ను విడుదల చేసింది. ఈ ర్యాకింగ్స్‌లో టీమిండియా యంగ్ బ్యాటర్ రిషబ్ పంత్ మూడు స్థానాలు ఎగబాకి విరాట్ కోహ్లీని దాడిపోయాడు. ప్రస్తుతం పంత్ 745 రేటింగ్స్‌తో ఆరో స్థానంలో నిలిచాడు. మరోవైపు కోహ్లీ 720 రేటింగ్స్‌తో ఒక స్థానం దిగజారి 8వ స్థానానికి పడిపోయాడు. ఇక యంగ్ బ్యాటర్ యశస్వి జైస్వాల్ 780 రేటింగ్స్‌తో 4వ స్థానంలో కొనసాగుతున్నాడు. టాప్ 5 బ్యాటర్లలో ఇంగ్లాండ్ స్టార్ బ్యాటర్ జో రూట్ 917 రేటింగ్స్‌తో అగ్రస్థానంలో ఉన్నాడు. రెండో స్థానంలో 821 రేటింగ్స్‌తో న్యూజిలాండ్ బ్యాటర్ కేన్ విలియమ్సన్, 803 రేటింగ్స్‌తో మూడో స్థానంలో ఇంగ్లాండ్ ప్లేయర్ హ్యారీ బ్రూక్, 780 రేటింగ్స్‌తో భారత్ బ్యాటర్ యశస్వీ జై స్వాల్, 757 రేటింగ్స్‌తో ఆస్ట్రేలియా ఆటగాడు స్టీవ్ స్మిత్ ఉన్నాడు. కాగా టాప్ 10లో ముగ్గురు టీమిండియా బ్యాటర్లు ఉన్నారు. ఇక టీమిండియా కెప్టెన్ రోహిత్ శర్మ రెండు స్థానాలు కోల్పోయి 15వ స్థానంలో కొనసాగుతున్నాడు. మరోవైపు భారత్‌తో తొలి టెస్టులో భారీ శతకంతో అదరగొట్టిన రచిన్ రవీంద్ర తాజా ర్యాంకింగ్స్‌లో ఏకంగా 36 స్థానాలు ఎగబాకాడు. 681 రేటింగ్స్‌తో రచిన్ ప్రస్తుతం 18వ ప్లేస్‌లో ఉన్నాడు. ఇక పాకిస్తాన్ ప్లేయర్ సలమ్ అఘా 8 స్థానాలు మెరుగుపర్చుకుని 684 రేటింగ్స్‌తో 14వ స్థానంలో ఉన్నాడు. అలాగే పాకిస్తాన్ మాజీ కెప్టెన్ బాబర్ అజామ్, టీమిండియా యంగ్ బ్యాటర్ శుభ్‌మన్ గిల్ మరో 4 స్థానాలు కోల్పోయారు. ఈ ఇద్దరు 677 రేటింగ్స్‌తో ప్రస్తుతం 19వ స్థానంలో కొనసాగుతున్నారు. కాగా టెస్టు బౌలింగ్ ర్యాంకింగ్స్‌లో టీమిండియా స్టార్ పేసర్ జస్ప్రిత్ బుమ్రా 871 రేటింగ్స్‌తో అగ్రస్థానం పదిలపరచుకున్నాడు. సీనియర్ స్పిన్నర్ రవిచంద్రన్ అశ్విన్ 849 రేటింగ్స్‌తో 2వ స్థానంలను, జోష్ హేజల్‌వుడ్ 847 రేటింగ్స్‌తో, పాట్ కమిన్స్ 820 రేటింగ్స్‌తో, కగిసో రబాడ 820 రేటింగ్స్‌తో వరుసగా తర్వాతి స్థానాల్లో ఉన్నారు.

దగ్గరపడుతున్న రిటైనర్ల గడువు

ఆటగాళ్లకు కోట్లు కురిపిస్తున్న వేలం

రిటైనర్లకే రూ.55 కోట్లు సన్ రైజర్స్ ఖర్చు

ఢిల్లీ: రిటైన్ జాబితాలను సమర్పించడానికి ఫ్రాంచైజీలకు గడువు మరో వారం రోజులే ఉంది. ఈ నెల 31వ తేదీ లోపు ఇండియన్ ప్రీమియర్ లీగ్ (ఐపీఎల్) వేలానికి సంబంధించి ఫ్రాంచైజీలు తమ రిటైన్ ప్లేయర్ల జాబితాను దాఖలు చేయాల్సి ఉంటుంది. ఒక్కో ఫ్రాంచైజీ ఆరుగురు ప్లేయర్లను రిటైన్ చేసుకునే అవకాశం ఉంది. అందులో గరిష్టంగా 5గురు క్యాప్డ్ ప్లేయర్లు, ఇద్దరు అన్ క్యాప్డ్ ప్లేయర్లకు ఛాన్స్ ఉంది. ఇందుకు అనుగుణంగా నిర్ణయించిన ధరలతో రిటైన్ చేసుకోచ్చు. లేదా ఆర్‌టీఎమ్ కార్డ్ ద్వారా ఫ్రాంచైజీ దక్కించుకోవచ్చు. అయితే రిటైన్ చేసుకునే ప్లేయర్లకు వరుసగా రూ.18 కోట్లు, రూ.14 కోట్లు, రూ.11 కోట్లు చెల్లించాలి. నాలుగు, ఐదో ఆటగాడిని తీసుకోవాలనుకుంటే తిరిగి రూ.18 కోట్లు, రూ.14 కోట్లను ఇవ్వాలి. అన్‌క్యాప్డ్ ప్లేయర్‌ను రిటైన్ చేసుకుంటే మాత్రం రూ.4 కోట్లు చెల్లించాలి. రిటెన్షన్ నిర్ణీత ధర కంటే ఎక్కువ మొత్తాన్ని ఫ్రాంచైజీలు ఇవ్వాలనుకుంటే అది ఆయా ఫ్రాంచైజీలకే బిసిసిఐ వదలివేసింది. అయితే గతంలో ఫ్రాంచైజీలకు కలిసొచ్చే ఒక నిబంధనను బిసిసిఐ ఈ సారి తొలగించనుంది. 2022 మెగా వేలానికి బిసిసిఐ ఫ్రాంచైజీలకు లెస్సర్ ఎమౌంట్ రూల్ అమలు చేసింది. అంటే నిర్ణీత ధర కంటే ఎక్కువ మొత్తాన్ని ఫ్రాంచైజీ ఆటగాళ్లకు చెల్లించినా, దాన్ని పర్స్ నుండి మినహాయించింది. ఈ లెక్కన గత ఐపీఎల్ 2022 మెగా వేలానికి సంబంధించి ఓ ప్లేయర్ అత్యధిక ధర రూ.15 కోట్లు నిర్ణయించింది. విరాట్ కోహ్లీకి రూ.17 కోట్లు, రోహిత్ శర్మకు రూ.16 కోట్లు చెల్లించారు. అయితే సదరు ఫ్రాంచైజీలు రాయల్ ఛాలెంజర్స్ బెంగుళూరు, ముంబై ఇండియన్స్ తమ మొత్తం నుండి రూ.15 కోట్లను మాత్రమే కోత విధించింది. కానీ ఈ సారి అలా కుదరదు. తమ మొత్తంలో రాయల్ ఛాలెంజర్స్ బెంగుళూరు రూ.17 కోట్లు, ముంబై ఇండియన్స్ రూ.16 కోట్లను చెల్లించాల్సి వస్తుంది.

సన్ రైజర్స్ హైదరాబాద్ అయితే తమ ఆటగాళ్లు హెన్రిచ్ క్లాసెన్, ప్యాట్ కమిన్స్, అభిషేక్ శర్మలకు వరుసగా రూ.23 కోట్లు, రూ.18 కోట్లు, రూ.14 కోట్లు చెల్లించి రిటైన్ చేసుకోవాలని చూస్తోంది. అయితే నిబంధనల ప్రకారం ఈ ఆటగాళ్లకు ఎక్కువ ధర వెచ్చించినా హైదరాబాద్ సన్ రైజర్స్ తమ పర్స్ వ్యాల్యూ నుండి రూ.43 కోట్లు (నిర్ణీత ధర రూ.18 కోట్లు, రూ.14 కోట్లు, రూ.11 కోట్లు మాత్రమే కోల్పోవాల్సి ఉండేది. కానీ ఇప్పుడు సన్ రైజర్స్ తమ పర్స్‌లోని రూ.120 కోట్లలో రిటైన్ చేసుకునే ఈ ముగ్గురుకి రూ.55 కోట్లు చెల్లించాల్సి ఉంటుంది. మిగిలిన మొత్తం నుండి మెగా వేలంలో ఇతర ఆటగాళ్లను కొనుగోలు చేయాల్సి ఉంటుంది. ఈ నేపథ్యంలో ఐపీఎల్ వేలం ఆటగాళ్లకు రూ.కోట్లను కురిపించడం విశేషం.

టెస్ట్ సిరీస్‌లో ఎట్టకేలకు లీడ్‌లో బంగ్లా

దక్షిణాఫ్రికాపై 81 పరుగుల ఆధిక్యం

ఢిల్లీ: టెస్టు సిరీస్‌లో ఎట్టకేలకు బంగ్లాదేశ్ జట్టు ఆధిక్యంలోకి వచ్చింది. దక్షిణాఫ్రికాతో రెండు టెస్టుల సిరీస్‌లో భాగంగా బుధవారం నాటి మూడో రోజు ఆట ముగిసే సరికి మిరాజ్ 87 పరుగులు, నయీం హసన్ 16 పరుగులతో క్రీజులో ఉన్నారు. బంగ్లాదేశ్ 85 ఓవర్ల ఆటలో 7 వికెట్ల నష్టానికి 283 పరుగులు చేసి 81 పరుగుల లీడ్‌లోకి వచ్చింది. ఇక బంగ్లా రెండో ఇన్నింగ్స్‌లో ప్రొటీస్ బౌలర్లలో కగిసో రబాడ 4 వికెట్లతో చెలరేగగా, కేశవ్ మహారాజ్ 3 వికెట్లు పడగొట్టాడు. కాగా సౌతాఫ్రికాతో తొలి టెస్టులో బంగ్లాదేశ్ స్పిన్ బౌలింగ్ ఆల్ రౌండర్ మెహదీ హసన్ మిరాజ్ అద్భుత ప్రదర్శన కనపరుస్తున్నాడు. ఈ మ్యాచ్‌లో 2 వికెట్లు తీయడంతో పాటు, బ్యాట్ ఝుళిపిస్తూ సత్తా చాటుతున్నాడు. మిరాజ్ సూపర్ బ్యాటింగ్ కారణ:గానే బంగ్లా ఇన్నింగ్స్ ఓటమి నుండి తప్పించుకుని మళ్లీ పోటీలోకి వచ్చే స్థితిలో నిలిచింది. కాగా రెండు టెస్టుల సిరీస్ ఆడేందుకు దక్షిణాఫ్రికా బాంగ్లాదేశ్‌లో పర్యటిస్తోంది. ఇందులో భాగంగా సోమవారం ఢాకా వేదికగా తొలి రోజు ప్రోటీస్ బౌలర్ల ధాటికి బంగ్లాదేశ్ నిలువ లేక తొలి ఇన్నింగ్స్‌లో 106 పరుగులకే ఆలౌట్ అయింది. దక్షిణాఫ్రికా బౌలర్లలో కగిసో రబాడ, వియాన్ ముల్డర్, కేశవ్ మహరాజ్ మూడేసి వికెట్లు పడగొట్టగా, డేన్ పీడ్ ఒక వికెట్ దక్కించుకున్నాడు. ఈ క్రమంలో బ్యాటింగ్‌కు దిగిన దక్షిణాఫ్రికా 308 పరుగులు చేసి తొలి ఇన్నింగ్స్‌లో బంగ్లా కంటే 202 రన్స్ ఆధిక్యంలో నిలిచింది. అయితే రెండో రోజు ఇన్నింగ్స్‌లోనూ బంగ్లాకు శుభారంభం లభించ లేదు. ఓపెనర్ షాద్మన్ ఇస్లాం, వన్‌డౌన్ బ్యాటర్ మొమినుల్ హక్ పూర్తిగా విఫలమయ్యారు. ఈ దశలో మరో ఓపెనర్ మహ్మదుల్ 40 పరుగులతో రాణించగా, కెప్టెన్ నజ్ముల్ షాంటో 23 పరుగులతో అతడికి సహకరించాడు. ముష్ఫికర్ రహీం 33 పరుగులతో చతికిలపడగా, వికెట్ కీపర్ లిటన్ దాస్ 7 పరుగులకే ఔటయ్యాడు. ఫలితంగా ఇన్నింగ్స్ తేడాతో ఓటమిపాలయ్యే దుస్థితిలో ఉన్న బంగ్లాదేశ్ మిరాజ్ ఆపద్భాందుడుడయ్యాడు. 7వ స్థానంలో బ్యాటింగ్ వచ్చిన అతడు ఊహించని తీరిలో దక్షిణాఫ్రికా బౌలర్లకు షాకిచ్చాడు. తన విశ్వరూపం ప్రదర్శిస్తూ అర్ధ శతకం పూర్తి చేశ్నాడు. బుధవారం నాటి మూడో రోజు మ్యాచ్‌లో భాగంగా 171 బంతులు ఎదుర్కొని 87 పరులుగలతో అజేయంగా నిలిచాడు. మిరాజ్‌తో పాటు, వికెట్ కీపర్ బ్యాటర్ జాకిర్ అలీ 58 పరుగులతో సైతం హాఫ్ సెంచరీ చేసి రాణించాడు. ఈ క్రమంలో వీరిద్దరూ కలిసి దక్షిణాఫ్రికాపై సరికొత్త రికార్డు నెలకొల్పాడు. 138 పరుగుల భాగస్వామ్యం నమోదు చేయడంతో బంగ్లాదేశ్ లీడ్‌లోకి వచ్చింది.

నష్టాల్లో ముగిసిన స్టాక్ మార్కెట్లు

ముంబై, అక్టోబరు 23: దేశీయ స్టాక్ మార్కెట్ సూచీలు నష్టాల్లో ముగిసాయి. ఉదయం లాభాల్లో చలించిన సూచీలు, మధ్యాహ్నం తర్వాత మళ్లీ నష్టాల్లోకి జారుకున్నాయి. హెచ్‌డిఎఫ్‌సి బ్యాంకు, బజాజ్ ఫైనాన్స్ రాణించినప్పటికీ, ఐసిఐసిఐ బ్యాంకు, మహీంద్రా అండ్ మహీంద్రా, ఎల్‌అండ్‌టి షేర్లు సూచీలను పడేశాయి. ఉదయం సెన్సెక్స్ 79,921.13 పాయింట్ల వద్ద నష్టాల్లో ప్రారంభమైంది. కాసేపటికే లాభాల్లోకి వెళ్లిన సూచి, ఇంట్రాడేలో 80,646.31 పాయింట్ల వద్ద గరిష్టానికి చేరింది. తర్వాత నష్టాల బాటపట్టింది. చివరికి 138.74 పాయింట్ల నష్టంతో 80,081.99 పాయింట్ల వద్ద నిలిచింది. నిఫ్టీ కూడా 36.60 పాయింట్ల నష్టంతో 24,435.50 పాయింట్ల వద్ద నిలిచింది. డాలరుతో మారకంలో రూపాయి విలువ రూ.84.08గా ఉంది. మహీంద్రా అండ్ మహీంద్రా, సన్‌ఫార్మా, ఎల్‌అండ్‌టి, అదానీ పోర్ట్స్, పవర్‌గ్రిడ్ కార్పొరేషన్ వంటి షేర్లు నష్టాల్లో ముగిసాయి. బజాజ్ ఫైనాన్స్. టెక్ మహీంద్రా, టిసిఎస్, హెచ్‌డిఎఫ్‌సి బ్యాంకు, హెచ్‌సిఎల్ టెక్నాలజీ వంటి షేర్లు లాభాల్లో ముగిసాయి. అంతర్జాతీయ మార్కెట్‌లో బ్రెంట్ క్రూడాయిల్ బ్యారెల్ ధర 75.14 డాలర్లు వద్ద, బంగారం ఔన్సు 2764 డాలర్ల వద్ద ట్రేడయింది. కొత్తగా యుపిఐ వినియోగదారులను చేర్చుకోవడానికి పేటిఎంకు ఎన్‌పిసిఐ అనుమతిచ్చిన నేపథ్యంలో ఆ కంపెనీ షేర్లు రాణించాయి. ఇంట్రాడేలో 12శాతం వరకు లాభపడ్డాయి. చివరికి ఎన్ఎస్ఇలో ఒక్కో షేరు 7.54శాతం లాభంతో 738.20 వద్ద ముగిసింది. మరో వైపు హ్యుండాయ్ మోటార్ ఇండియా షేర్లు కూడా బుధవారం రాణించాయి. ఇంట్రాడేలో 6శాతం వరకు షేరు లాభపడింది. చివరికి 4.42 శాతం లాభంతో 1900 రూపాయల వద్ద స్థిరపడింది.

వాణిజ్యం

న్యూఢిల్లీ, అక్టోబరు 23: దేశీయంగా ఉత్పత్తి చేస్తున్న ముడి చమురుపై విధిస్తున్న విండ్‌ఫాల్ టాక్స్‌ను రద్దు చేయాలని కేంద్రం భావిస్తోంది. రద్దుకు ఇప్పటికే ఆర్థిక మంత్రిత్వ కసరత్తు మొదలుపెట్టిందని ప్రధానమంత్రి సలహాదారు తరుణ్ కపూర్ తెలిపారు. అతర్జాతీయంగా చమురు ధరలు తగ్గిన నేపథ్యంలో ఈ పన్నుకు ప్రాధాన్యం తగ్గిపోయిందని పేర్కొన్నారు. పెట్రోలియం శాఖ ఇప్పటికే ఈ విషయాన్ని ఆర్థిక మంత్రిత్వ శాఖకు తెలియచేసి ఉంటుందని తాను భావిస్తున్నట్లు ఓ కార్యక్రమం సందర్భంగా

విండ్ ఫాల్ టాక్స్ రద్దుకు సర్కార్ యోచన!

చెప్పారు. దీని రద్దును ఆర్థిక మంత్రిత్వశాఖ పరిశీలిస్తోందని పేర్కొన్నారు. ఇదే జరిగితే రిలయన్స్, ఒఎన్‌జిసి వంటి కంపెనీలకు ఊరట లభించినట్లే అవుతుంది. పెట్రోల్, డీజిల్, విమాన ఇంధనం (ఎటిఎఫ్) ఎగుమతులపై 2022 జులై 1 నుంచి భారత్ విండ్‌ఫాల్ టాక్స్ విధిస్తోంది. అంతకుముందు రెండు వారాల సగటు చమురు ధరల ఆధారంగా ప్రతి 15 రోజులకొకసారి ప్రభుత్వం పన్ను రేట్లను సవరిస్తుంటుంది. తమ ప్రమేయం లేకున్నా, బాహ్య కారకాల వల్ల

దేశీయంగా చమురు ఉత్పత్తి చేసే కంపెనీలకు వచ్చే లాభాలపై విధించే పన్నే ఈ విండ్‌ఫాల్ టాక్స్. రష్యా-ఉక్రెయిన్ యుద్ధం నేపథ్యంలో పశ్చిమ దేశాలపై ఆంక్షలు విధించడంతో క్రూడాయిల్ ధరలు విపరీతంగా పెరిగాయి. ఈ సమయంలో దేశీయ కంపెనీలకు భారీ లాభాలు వస్తుండడంతో విండ్‌ఫాల్ టాక్స్‌ను కేంద్రం ప్రవేశపెట్టింది. అంతర్జాతీయంగా ధరలు తగ్గుముఖం పట్టిన నేపథ్యంలో దీన్ని రద్దు చేయాలని కేంద్రం భావిస్తోంది.

బిసిసిఐ ఆ సొమ్మును డిపాజిట్ చేయాలి:

బైజూస్ కేసులో సుప్రీం ఆదేశం

న్యూఢిల్లీ, అక్టోబరు 23: బిసిసిఐతో సెటిల్‌మెంట్ కేసులోబైజూస్ కష్టాలు ఇప్పట్లో తీరేట్లు లేవు. ఇటీవల జాతీయ కంపెనీ లా అప్పిలేట్ ట్రిబ్యునల్ (ఎన్‌సిఎల్‌టి) ఆమోదించిన రూ.158.9 కోట్ల సెటిల్‌మెంట్‌ను నిలిపివేస్తూ ఆదేశాలు జారీచేసింది. భారత క్రికెట్ కంట్రోల్ బోర్డు ఆ మొత్తం సొమ్మును క్రెడిటార్స్ కమిటీ వద్ద డిపాజిట్ చేయాలని పేర్కొంది. వాస్తవానికి గతంలో తీర్పునిచ్చే సమయంలో ఎన్‌సిఎల్‌టి తన బుర్రను ఏమాత్రం వాడకుండా బైజూస్ దివాలా పిటిషన్‌ను ముగించిందని వ్యాఖ్యానించింది. చీఫ్ జస్టిస్ ఆఫ్ ఇండియా డివై చంద్రచూడ్, జస్టిస్ జె.బి.పార్థివాలా, జస్టిస్ మనోజ్‌మిశ్రాతో కూడిన బెంచ్ ఈ మేరకు ఆదేశాలను జారీచేసింది. బిసిసిఐతో రూ.158.9 కోట్ల బకాయిల సెటిల్‌మెంట్‌ను జాతీయ కంపెనీ లా అప్పిలేట్ ట్రిబ్యునల్ (ఎన్‌సిఎల్‌టి) ఈ నెల 2న ఆమోదిస్తూ, బైజూస్‌పై దివాలా ప్రొసీడింగ్స్‌ను పక్కనపెట్టాల్సిందిగా ఆదేశించింది. ఇది బైజూస్‌కు పెద్ద ఊరటగా నిలిచింది. కంపెనీ అధిపతి బైజూ రవీంద్రన్ చేతికి పగ్గాలు అందించేందుకు మార్గం సుగమం చేసింది. అయితే ఇది ఎంతోకాలం నిలవలేదు. ఇప్పటికే సదరు ఎడ్‌టెక్ సంస్థకు అమెరికాకు చెందిన గ్లాస్ ట్రస్ట్ కంపెనీ ఓ రుణదాత. అది ఈ తీర్పుపై సుప్రీంకోర్టును ఆశ్రయించింది. ఆగస్టు 14న ఈ తీర్పుపై స్టేను మంజూరుచేసింది. తాజాగా బిసిసిఐ ఆ సొమ్మును రుణదాతల కమిటీ వద్ద డిపాజిట్ చేయాలని ఆదేశించింది. మరోవైపు రుణదాతలు తనతో కొనసాగేందుకు సిద్ధపడితే, వారికి మొత్తం అప్పును తిరిగి చెల్లిస్తామని కొన్నాళ్ల క్రితమే బైజూస్ వ్యవస్థాపకుడు బైజూ రవీంద్రన్ తెలిపారు. బైజూస్‌పై దివాలా ప్రక్రియ కొనసాగితే రుణదాతలకు ఎటువంటి డబ్బూ అందదు. ఒకవేళ వారు నాతో కలిసి పనిచేస్తే, నేను కంపెనీ నుంచి ఒక్క రూపాయి తీసుకోవడానికి ముందే వారి బకాయిలు చెల్లిస్తాను. మేం 140 మిలియన్ డాలర్లు చెల్లించినా, మొత్తం రుణం 1.2 బిలియన్ డాలర్లు ఇవ్వాలని వారు అంటున్నారు. ఇప్పటికే వాటిని పెట్టుబడులుగా పెట్టాం. చాలా మంది సెటిల్‌మెంట్ కావాలంటున్నారు. కానీ ఒకరిద్దరు ఒప్పుకోవట్లేదు అని నాడు వెల్లడించారు. సంస్థాగత ఇన్వెస్టర్ల నుంచి 1.2 బిలియన్ డాలర్ల టర్మ్‌లోని బిను బైజూస్ సమీకరించింది. అమెరికాకు చెందిన ఈ రుణదాతలు 1.35 బిలియన్ డాలర్ల బకాయిలు కట్టాలంటూ భారతకోర్టుల్లో బైజూస్‌పై కేసులు వేశారు. తాజాగా ఈబకాయిలను 1.5 బిలియన్ డాలర్లుగా వారు చెప్పడం ఆ సంస్థకు తలనొప్పిగా మారింది.

జొమాటో ప్లాట్‌ఫామ్ ఫీజు పెంపు

ముంబై, అక్టోబరు 23: ప్రముఖ ఫుడ్ డెలివరీ ప్లాట్‌ఫామ్ జొమాటో పండగ వేళ ప్లాట్‌ఫామ్ ఫీజును పెంచింది. ఇక నుంచి ప్రతి ఆర్డర్‌పై రూ.10 చొప్పున వసూలు చేయనుంది. ఇంతకు ముందు ఈ ప్లాట్‌ఫామ్ ఫీజు రూ.7గా ఉండేది. పండగ సీజన్‌లో సేవలు అందించేందుకు ప్లాట్‌ఫామ్ ధరలు పెంచాం. మా బిల్లులు చెల్లించేందుకు ఈ రుసుములు సాయపడతాయి అని కంపెనీ తన యాప్ ద్వారా తెలియ చేసింది.

జొమాటో ప్లాట్‌ఫామ్ ఫీజును పెంచడం ఇదే మొదటిసారి కాదు. జొమాటో కంపెనీని లాభంలోకి తీసుకొచ్చేందుకు తొలిసారి 2023 ఆగస్టులో ప్లాట్‌ఫాం ఫీజును ప్రవేశపెట్టింది. మొదటి ఆర్డర్‌కు రూ.2 చొప్పున వసూలు చేసేది. క్రమంగా దాన్ని పెంచుతూ వచ్చింది. తాజాగా ఈ ఫీజుకు రూ.10కి తీసుకొచ్చింది. రోజుకు ఈ ప్లాట్‌ఫామ్ 2-2.5 మిలియన్‌ల ఫుడ్ ఆర్డర్లను డెలివరీ చేస్తుందని అంచనా. ప్లాట్‌ఫామ్ ఫీ పెంపుతో కంపెనీ వృద్ధిపై ప్రభావం చూపనుంది. ఈ ప్రకటన నేపథ్యంలో కంపెనీ షేర్లు రాణించాయి.

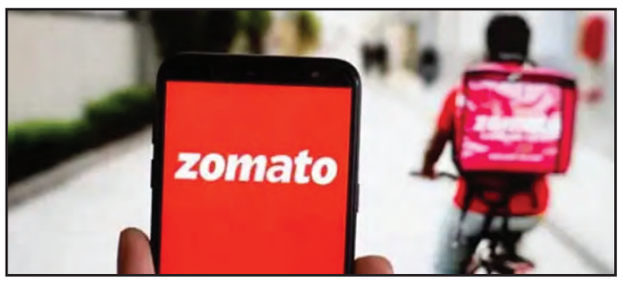

బీమా రంగంలో జెవి ఏర్పాటుకు జియో యత్నాలు!

ముంబై, అక్టోబరు 23: రిలయన్స్ ఇండస్ట్రీస్‌కు చెందిన జియో ఫైనాన్షియల్ సర్వీసు బీమా రంగంలో జాయింట్ వెంచర్ (జెవి) ఏర్పాటుకు యత్నాలు మొదలుపెట్టింది. ఇప్పటికే ఈ అంశంపై అలియాంజ్ ఎస్ఇతో చేతులు కలిపేందుకు చర్చలు జరుపుతున్నట్లు కథనాలు వెలువడ్డాయి. ఈ జర్మనీ సంస్థ భారత్‌లో ఇప్పటికే ఉన్న రెండు జెవిలను రద్దు చేసుకోవాలని చూస్తోంది. ఈ క్రమంలో అలియాంజ్, జియో కలిసి జనరల్ ఇన్సూరెన్స్, లైఫ్ ఇన్సూరెన్స్ సేవల సంస్థను ఏర్పాటు చేసే అంశాన్ని పరిశీలిస్తున్నాయి. ప్రస్తుతం ఈ అంశంపై చర్చలు ప్రాథమిక స్థాయిలో ఉన్నట్లు తెలుస్తోంది. దీనిపై జియో ఫైనాన్షియల్స్ ప్రతినిధి మాట్లాడుతూ తాము ఊహాగానాలపై స్పందించలేమన్నారు. ఏమైనా ఆ దిశగా పరిణామాల్లో పురోగతి చోటు చేసుకొంటే, ఎప్పటిలాగానే నిబంధనల ప్రకారం బహిర్గతం చేస్తాం అని పేర్కొన్నారు. ఈ కథనాలపై అలియాంజ్ వైపు నుంచి ఎటువంటి స్పందనా రాలేదు. మ్యూనిచ్ కేంద్రంగా పనిచేసే అలియాంజ్ భారత్‌లో బజాజ్ ఫిన్‌సర్వ్‌తో కలిసి పనిచేస్తోంది. తాజాగా ఆ భాగస్వామ్యం నుంచి బయటకు రావాలని బజాజ్ యత్నిస్తున్నట్లు ఒక నివేదిక పేర్కొంది. మరోవైపు భారత్ మార్కెట్లో కొనసాగుతామని అలియాంజ్ చెబుతోంది. ప్రస్తుతం జియో ఫైనాన్షియల్‌కు నాన్ ఎగ్జిక్యూటివ్ చైర్మన్ హోదాలో ప్రముఖ బ్యాంకర్ కె.వి.కామత్ వ్యవహరిస్తున్నారు. ఆయనకు ఇప్పటికే బ్యాంకింగ్, ఇన్సూరెన్స్ బ్రోకరేజీ రంగంలో విశేష అనుభవం ఉంది. భారత్‌లో బీమా రంగం వేగంగా అభివృద్ధి చెందుతోంది. ప్రస్తుతం ఇక్కడ బీమా వాడకం, ప్రీమియం టూ జిడిపి నిష్పత్తి దక్షిణాఫ్రికా, కెనడా కంటే తక్కువగా ఉంది. భవిష్యత్తులో ఈ రంగం వేగంగా అభివృద్ధి చెందుతుందని నిపుణులు అంచనా వేస్తున్నారు.

పాలసీదారుల డేటా లీక్!

ముంబై, అక్టోబరు 23: పాలసీదారుల డేటా లీకేజీ ఉదంతాల నేపథ్యంలో ఐటి సిస్టమ్‌లను ఆడిట్‌చేయాలని బీమా రంగ నియంత్రణ సంస్థ ఐఆర్‌డిఎఐ బీమా కంపెనీలను ఆదేశించింది. ఇందుకోసం స్వతంత్ర ఆడిటర్‌ను నియమించుకోవాలని సూచించింది. ఆయా సంస్థల యాజమాన్యాలతో కలిసి పరిస్థితిని పర్యవేక్షిస్తామని వివరించింది. ఐఆర్‌డిఎఐ ప్రకటనలోని వివరాల ప్రకారం